

SECTIONIE 3-3
SCALE 1:25

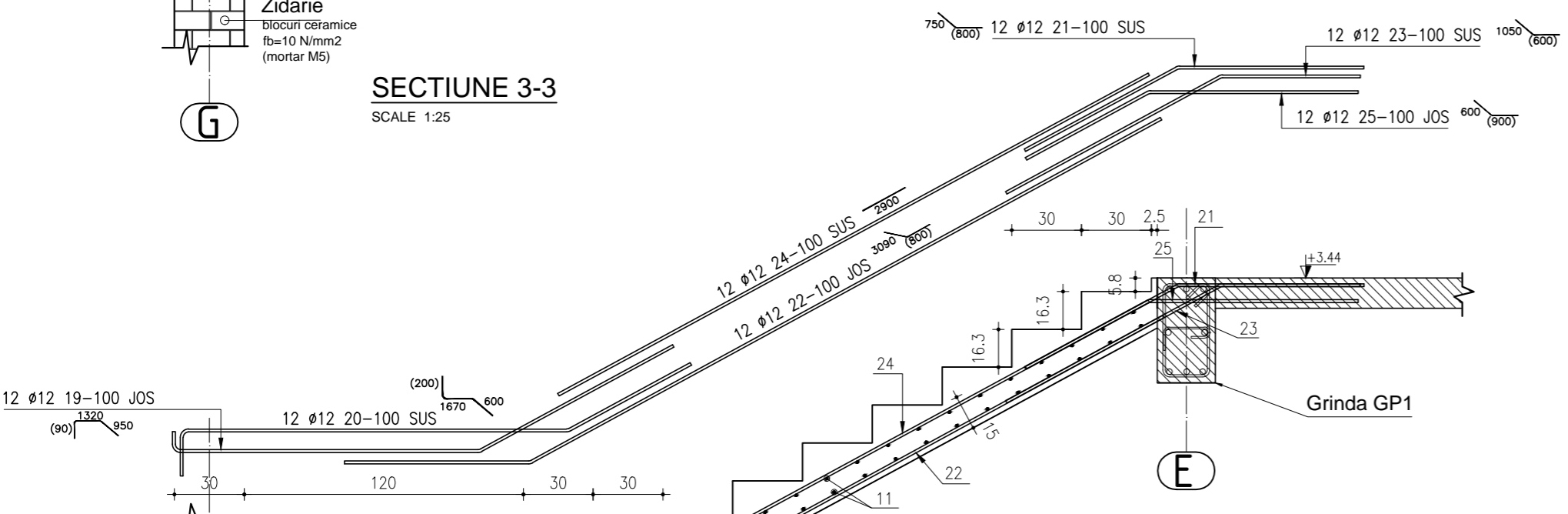

SECTIONIE 2-2
SCALE 1:25

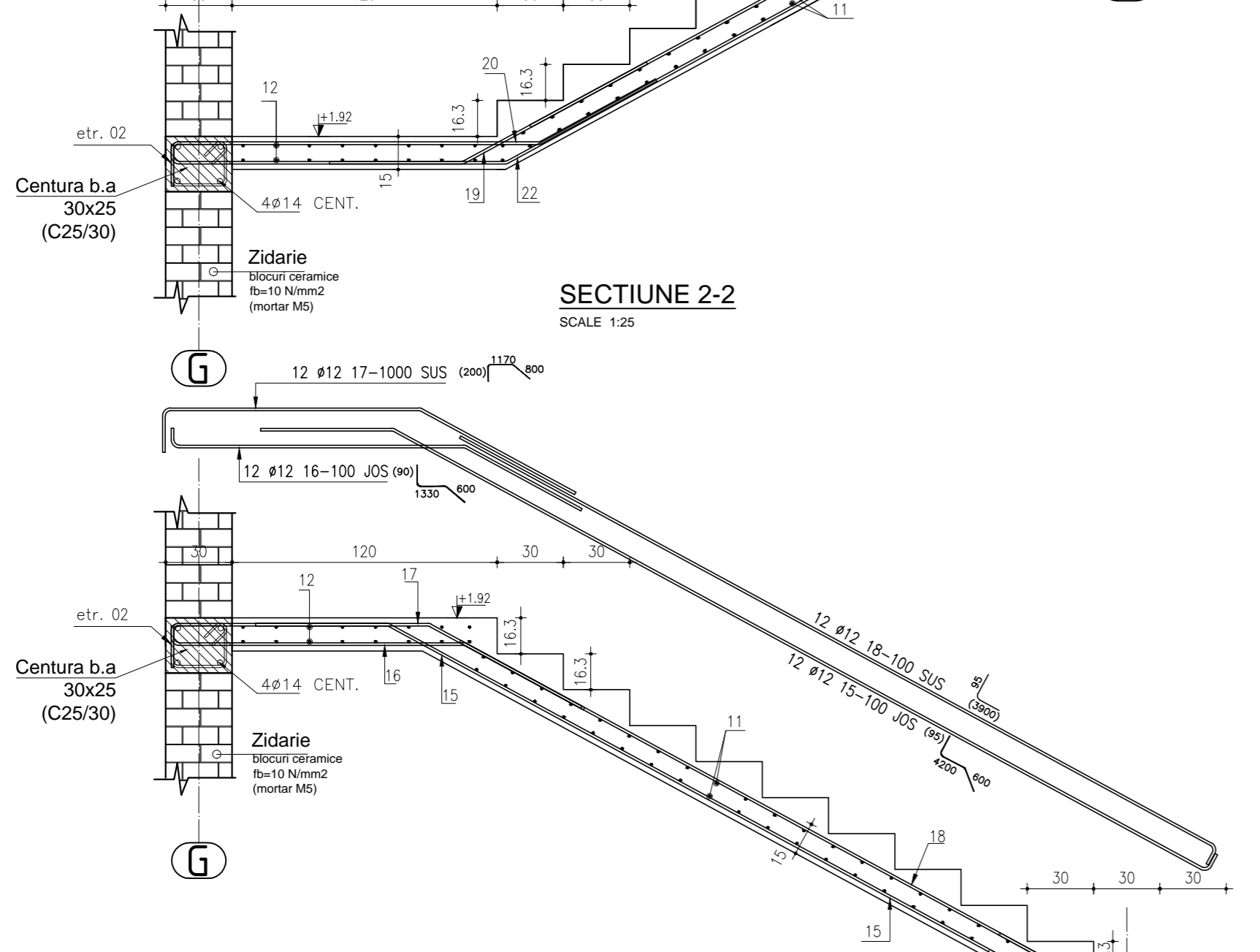

SECTIONIE 1-1
SCALE 1:25

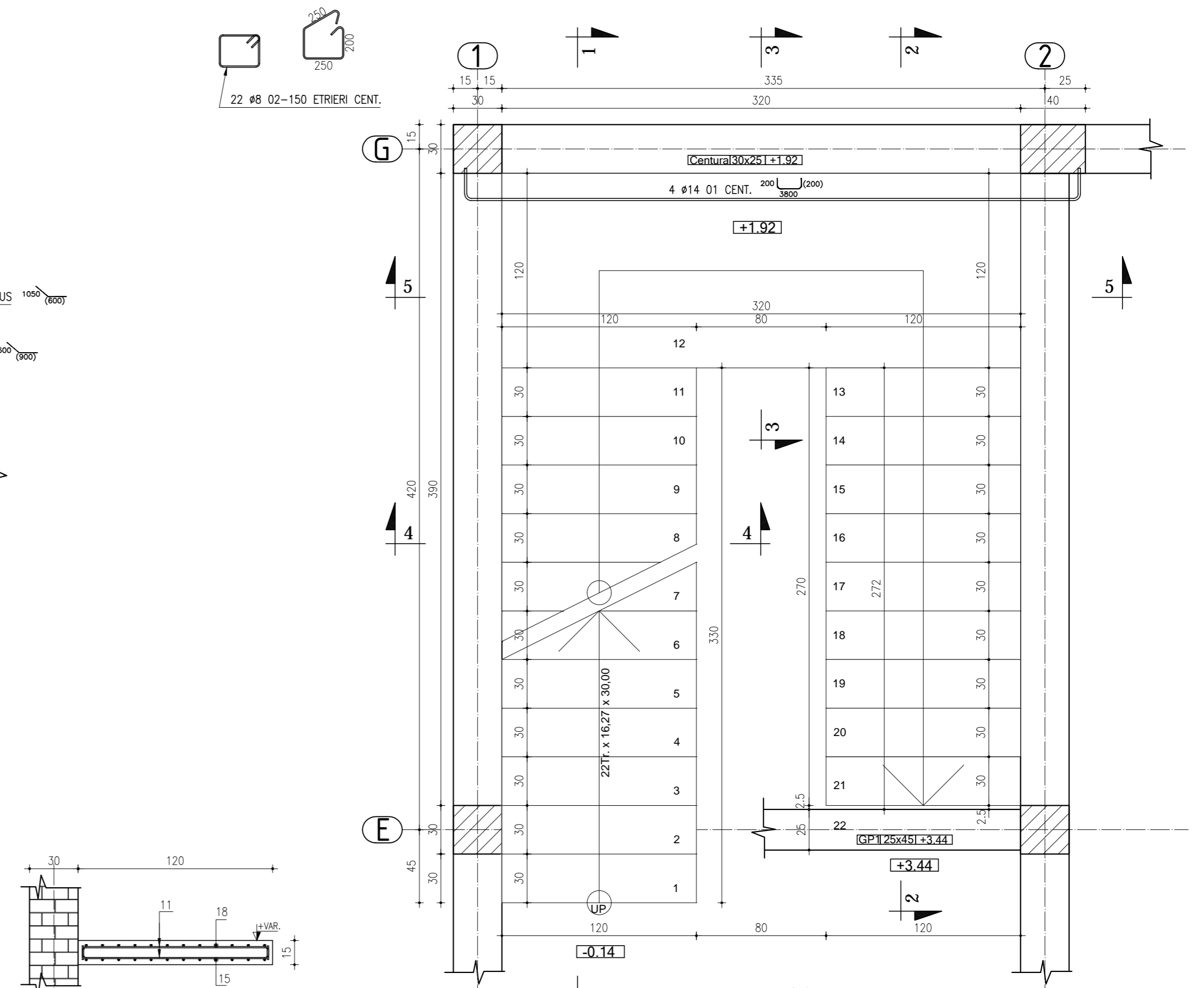

PLAN SCARA
SCALE 1:25

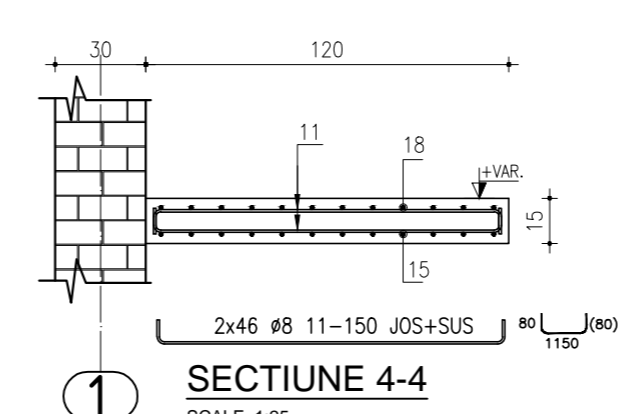

SECTIONIE 4-4
SCALE 1:25

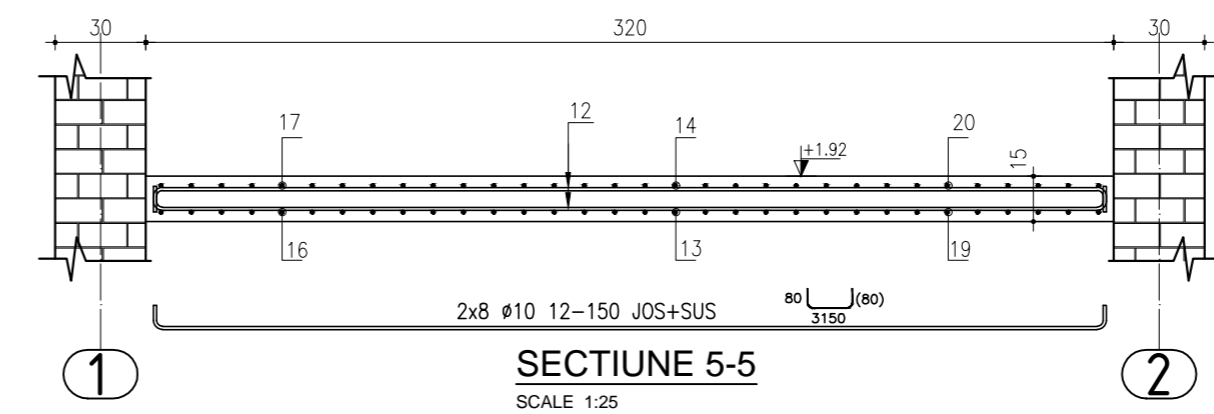

SECTIONIE 5-5
SCALE 1:25

- NOTE GENERALE**
- Acest desen trebuie citit împreuna cu toate desenele, detaliile si caietul de sarcini relevante ale Inginerului, Arhitectului si a altor specialisti.
 - Acest desen nu trebuie scalat. Se vor folosi dimensiunile afisate. Orice ambiguitati sau discrepante trebuie raportate inginerului.
 - Acoperirea cu beton:
CENTURI: 25mm toate partile;
SCARA: 25mm toate laturile.
 - A se citi impreuna cu extrasul R.09.
 - Suprapunera barelor de armatura se va face pe o lungime de minim 50Ø.
 - Toate cotele si dimensiunile care se refera la dimensiunea si distanta dintre armaturi sunt date in mm.
 - Legenda notatiei armaturii:
- 10 Ø16 01-150 JOS
 ↑ Nota
 ↑ Pasul
 ↑ Marca
 ↑ Diametrul barei
 ↑ Numar bare

BETON:
- C 25/30 -XC1
- Conform CP 012 2013

ARMATURA:
- B500C (S 500)
- Conform CP 012 2013

SE CITESTE IMPREUNA CU PLANSA R.02-R.08

| | | | | |
|---------------------|----------------------|------------|--------------------------------|--|
| VERIFICATOR/ EXPERT | NUME | SEMNTURA | CERINTA | REFERAT / EXPERTIZA NR./ DATA |
| | | | | Beneficiar: COMUNA SPRING |
| | | | | Nr. pr. 56/2022 |
| SPECIFICATIE | NUME | SEMNTATURA | Scara/Format: 1:50 / 1:25 / A2 | Titlu proiect: CONSTRUIRE SI DOTARE SCOALA PRIMARA SI GRADINITA IN SAT SPRING, COMUNA SPRING, JUDETUL ALBA |
| SEF PROIECT: | ing. Dontu Alexandru | | | Faza: P.T. |
| PROIECTAT: | ing. Mite Adrian | | Data: 2022 | Amplasament: Judetul Alba, Sat Spring, Comuna Spring, C.F. 91591 |
| DESEANAT: | ing. Mite Adrian | | | Titlu plansa: ARMARE SCARA |
| | | | | Nr. pl. R.09 |