



### HOTARAREA NR. 108/2017

Privind aprobarea valorificării țiglei rezultate în urma înlocuirii învelitorii Dispensarului Uman din loc. Spring

Consiliul local al comunei Spring, întrunit în ședința publică ordinară în data de 15.11.2017, ora 07  
Luând în dezbatere

- proiectul de hotărâre inițiat de primarul comunei Spring, jud. Alba
- referatul domnului viceprimar Suciu Nicolae privind valorificarea țiglei rezultată în urma înlocuirii învelitorii Dispensarului Uman din satul Spring
- art. 36 alin. 5 lit. B din Legea NR. 215/2001 legea administrației publice locale, republicată, cu modificările și completările ulterioare
- avizul favorabil al comisiei de specialitate

În temeiul art. 46 alin. 1 din Legea nr. 215/2001 — legea administrației publice locale, republicată, modificările și completările ulterioare,

### HOTĂRĂȘTE :

Art. 1. Se aprobă valorificarea țiglei rezultată în urma înlocuirii învelitorii Dispensarului Uman Spring, la preț de 0.50 lei/buc.

Art. 2. Se împuternicește Primarul Comunei Spring să numească prin dispoziție, comisia pentru valorificarea materialului prevăzut la art. 1.

Art. 3 Prezenta hotărâre poate fi atacată în termenul și în condițiile prevăzute de Legea 554/2004, privind contenciosul administrativ, cu modificările și completările ulterioare.

Art. 4 Prezenta hotărâre se comunică: Instituției Prefectului județul Alba; Primarului comunei Spring; Biroului achiziții

Spring, la 15.11.2017

Președinte ședință  
Consilier, Sinea Ionel



Contrasemnează secretar,  
Bogdan Petronela Viorica

Prezenta hotărâre a fost adoptată cu un număr de 10 voturi favorabil exprimate, care reprezintă 100% din numărul consilierilor prezenți și 90,9% din numărul consilierilor în funcție.



Cod 517765, Comuna SPRING, localitatea SPRING, str. Dostatului, nr. 94, tel. 0258/765019, 0258/765101  
Fax.:0258765045;E – mail [primariaspring@yahoo.com](mailto:primariaspring@yahoo.com) Web: [www.comunaspring.ro](http://www.comunaspring.ro)

### HOTARAREA NR. 107/2017

Privind achizitionarea unui aparat de supraveghere a traficului rutier tip – Pistol laser pentru viteza

Consiliul local al comunei Spring, intrunit in sedinta publica ordinara in data de 15.11.2017, ora 07.30

Luand in dezbatere

- proiectul de hotarare initiat de primarul comunei Spring, jud.Alba
- Raportul Compartimentului de specialitate din cadrul Primăriei comunei Spring privind necesitatea si oportunitatea achizitionarii unui aparat de supraveghere a traficului rutier tip – Pistol laser pentru viteza;
- cererea nr.416419/06.11.2017 a Brigazii Autostrazi si Misiuni Speciale – Birou Politie Autostrada A1 Rm.Valcea – Deva din cadrul Inspectoratului General al Politiei Romane;
- Legea 98/2017 privind achizitiile publice;
- anexa privind incasarile la bugetul local din amenzi provenite de pe tronsonul de autostrada A1(Rm. Valcea – Deva);
- Avizul favorabil al comisiei de specialitate

Tinand seama de dispozitiile art.861(1), art.874, 2146 – 2156 din Legea nr.287/2009, privind Codul Civil, republicata cu modificarile si completarile ulterioare;

In temeiul art. 36 alin.(2) lit.c, alin.5 lit. (a), art.45 si art. 124 din Legea nr.215/2001 privind administratia publica locala, republicata, administratiei publice locale, cu modificarile si completarile ulterioare,

### HOTARASTE

Art.1. Se aproba achizitionarea unui aparat de supraveghere a traficului rutier tip – Pistol laser pentru viteza in suma maxima de 58.700 lei + TVA.

Art.2. Dupa efectuarea achizitiei, Pistolul Laser va fi predat prin protocol catre Brigada Autostrazi si Misiuni Speciale – Birou Politie Autostrada A1 Rm.Valcea – Deva din cadrul Inspectoratului General al Politiei Romane.

Art.3. Se aproba completarea Planului anual de achizitii publice directe pe anul 2017.

Art. 4 Prezenta hotarare poate fi atacata in termenul si in conditiile prevazute de Legea 554/2004, privind contenciosul administrativ, cu modificarile si completarile ulterioare.

Art.5 Prezenta hotărâre se comunică: Instituției Prefectului județul Alba; Primarului comunei Spring; Biroului achizitii

Spring, la 15.11.2017

Președinte ședință  
Consilier, Sineu Ionel



Contrasemnează secretar,  
Bogdan Petronela Viorica

Prezenta hotărâre a fost adoptată cu un număr de 7 voturi favorabil exprimate, care reprezintă 70% din numărul consilierilor prezenți și 63,6% din numărul consilierilor în funcție.



**ROMÂNIA**  
**JUDEȚUL ALBA**  
**COMUNA SPRING**

Cod 517765, Comuna SPRING, localitatea SPRING, str. Dostatului, nr. 94, tel. 0258/765019, 0258/765101  
Fax.:0258765045;E – mail [primariaspring@yahoo.com](mailto:primariaspring@yahoo.com) Web: [www.comunaspring.ro](http://www.comunaspring.ro)

**Raportul Compartimentului de achizitii publice din cadrul Primăriei comunei Spring  
privind achiziționarea unui aparat de supraveghere a traficului rutier tip – Pistol laser  
pentru viteza**

Subsemnatul Muntean Ovidiu în calitate de administrator public al comunei Spring, responsabil cu achizițiile publice la nivelul Comunei Spring, având în vedere cererea nr.416419/06.11.2017 a Brigazii Autostrazi și Misiuni Speciale – Birou Poliție Autostrada A1 Rm.Valcea – Deva din cadrul Inspectoratului General al Poliției Române, Legea 98/2017 privind achizițiile publice, anexa privind încasările la bugetul local din amenzi provenite de pe tronsonul de autostradă A1(Rm. Valcea - Deva) propun inițierea unui proiect de hotărâre în vederea aprobării achiziției unui aparat de supraveghere a traficului rutier tip – Pistol laser pentru viteza, foarte necesar în vederea reducerii semnificative a incidentelor în trafic precum și pentru asigurarea unui climat de siguranță în circulația pe autostrada A1 Rm. Valcea – Deva, aparat care prin funcționarea lui va aduce Bugetului Local al comunei Spring sume importante din amenzi provenite de pe tronsonul de autostradă mai sus denumit. Anexat prezentului este atașată anexa privind încasările la bugetul local din amenzi provenite de pe tronsonul de autostradă A1(Rm. Valcea - Deva), fără ca în dotarea Brigazii Autostrazi și Misiuni Speciale – Birou Poliție Autostrada A1 să se afle un aparat profesional, nedetectabil precum acesta propus spre achiziționare, iar în urma achiziționării va fi un sprijin major pentru întocmirea viitoarelor bugete ale comunei Spring.

Administrator Public

Muntean Ovidiu





**ROMÂNIA**  
**JUDEȚUL ALBA**  
**COMUNA SPRING**  
**CONSILIUL LOCAL**

Cod 517765, Comuna SPRING, localitatea SPRING, str. Dostatului, nr. 94, tel.  
0258/765019, 0258/765101 Fax.:0258765045;E – mail [primariaspring@yahoo.com](mailto:primariaspring@yahoo.com) Web:  
[www.comunaspring.ro](http://www.comunaspring.ro)

---

**HOTARAREA NR. 106/2017**

privind modificarea si completarea HCL nr.80/2017 privind stabilirea salariilor de bază pentru funcționarii publici și personalul contractual din cadrul Primăriei Comunei Spring care se aplică începând cu data de 1 iulie 2017, în conformitate cu Legea nr.153/2017

Consiliul Local al comunei Spring, județul Alba întrunit în ședință publică ordinară, astăzi 15.11.2017, ora 07,30

Luand in dezbatere:

- proiectul de hotarare intitiat de primarul comunei Spring
- prevederile Legii nr.153/2017, a salariilor de bază pentru funcționarii publici și personalul contractual din cadrul Primăriei Comunei Spring începând cu data de 1 iulie 2017
- HCL nr.80/2017 privind stabilirea salariilor de bază pentru funcționarii publici și personalul contractual din cadrul Primăriei Comunei Spring care se aplică începând cu data de 1 iulie 2017, în conformitate cu Legea nr.153/2017
- prevederile Legii 24/2000 privind normele de tehnica legislativa pentru elaborarea actelor normative
- avizul favorabil al comisiei de specialitate

In temeiul art. 45, alin.(1) din Legea nr.215/2001 privind administratia publica locala, republicata

**HOTARASTE**

Art.1 Aproba introducerea la art.1 al HCL nr. 80/2017 a trei alineate noi, care vor avea urmatorul cuprins:

(2) Se stabilesc coeficientii de ierarhizare ale functionarilor publici si personalului contractual din aparatul de specialitate al primarului comunei Spring, conform anexei 1.

(3) Coeficientii stabiliti la art.1 alin.2 se vor aplica la fiecare modificare a salariului minim brut pe tara garantat in plata.

(4) Salariile de baza pentru functiile publice si personalul contractual din aparatul de specialitate al primarului comunei Spring se determina prin inmultirea coeficientilor din anexa prezentei hotarari cu salariul minim brut pe tara garantat in plata.

Art.2 Restul articolelor din HCL nr.80/2017 raman neschimbate.

Art.3. Cu aducerea la indeplinire a prezentului proiect de hotărâre se insarcineaza Primarul comunei Spring, Biroul financiar contabil

Art. 4 Prezenta hotarare poate fi atacata in termenul si in conditiile prevazute de Legea 554/2004, privind contenciosul administrativ, cu modificarile si completarile ulterioare.

Art.5 Prezenta hotărâre se comunică:

- Instituției Prefectului județul Alba;
- Primarului comunei Spring;
- un exemplar la dosar

Spring la data 15.11.2017

**Președinte sedință**  
**Consilier, Sinea Ionel**



**Contrasemneaza, secretar**  
**Bogdan Petronela Viorica**



Prezenta hotărâre a fost adoptată cu un număr de 9 voturi favorabil exprimate, care reprezintă 81,81% din numărul consilierilor în funcție și 90% din numărul consilierilor prezenți



ROMÂNIA  
JUDEȚUL ALBA  
COMUNA SPRING  
CONSILIUL LOCAL

Cod 517765, Comuna SPRING, localitatea SPRING, str. Dostatului, nr. 94, tel. 0258/765019,  
0258/765101 Fax.:0258765045;E – mail primariaspring@yahoo.com Web: www.comunaspring.ro

### **HOTARAREA NR. 105/2017**

Privind transformarea unor posturi din cadrul aparatului de specialitate al primarului comunei Spring

Consiliul Local al comunei Spring, judetul Alba, intrunit in sedinta ordinara in data de 15.11.2017, ora 07,30 care a fost publica

Avand in vedere:

- Proiectul de hotarare intocmit de primarul comunei Spring

Avand in vedere expunerea de motive a primarului Comunei Spring, din care rezulta necesitatea si oportunitatea adoptarii unei hotarari privind modificarea statutului de functii pentru aparatul de specialitate al acestuia cat si a Organigramei primariei comunei Spring:

In temeiul prevederilor Legii nr.188/1999, privind Statutul Functionarilor Publici, republicata cu modificarile si completarile ulterioare, art.111,alin.1, 3 si 4, care prevede ca :

" (1) *Autoritățile și instituțiile publice care au prevăzute în statele de funcții posturi de natură contractuală, care presupun exercitarea unor atribuții dintre cele prevăzute la art. 2 alin. (3), au obligația de a stabili funcții publice în condițiile art. 107.*

(3) *Persoanele încadrate cu contract individual de muncă pe perioadă nedeterminată în posturi de natură contractuală care au fost stabilite și avizate ca funcții publice vor fi numite în funcții publice de execuție dacă îndeplinesc condițiile prevăzute la art. 54 și condițiile de vechime în specialitatea studiilor corespunzătoare clasei și gradului profesional ale funcției publice.*

(4) *Drepturile salariale ale persoanelor care ocupă funcții publice în condițiile alin. (3) se stabilesc potrivit salarizării funcțiilor publice în care au fost numite.*

**Avizul nr 58999 al ANFP Bucuresti privind funcțiile publice din cadrul aparatului de specialitate al primarului comunei Spring**

Statul de functii al primariei comunei Spring aprobat prin HCL nr. 13/2017

Dispozitia nr. 74/2017 privind incetarea raportului de serviciu al d-lui Costea Mihai Tiberiu din functia de consilier, clasa I,grad profesional debutant

Raportul de specialitate al responsabilului resurse umane din cadrul primariei comunei Spring

Art 107 alin.2 lit.b din Legea nr. 188/1999 privind Statutul functionarilor publici

Avizul favorabil al comisiei de specialitate

In baza art.45 alin.1 din Legea administratiei publice locale nr.215/2001, republicata, cu modificarile si completarile ulterioare,

**HOTARASTE**

**Art.1.** (1).Aproba modificarea statutului de functii al aparatului de specialitate al Primarului Comunei Spring , in sensul transformarii urmatorului post contractual din cadrul aparatului de specialitate al primarului in functie publica:

- Transformarea postului contractual inspector de specialitate gradul II , cu studii superioare din cadrul biroului Buget - Finante,Contabilitate,Dezvoltare Rurala,Registru Agricol in functia publica de consilier, clasa I, grad profesional principal, acestei functii atribuindu-i - se atribuții specifice funcției publice, potrivit fișei postului , in domeniul impozitelor si taxelor locale si atributii in domeniul Dezvoltarii rurale.

(2).Aproba modificarea statutului de functii al aparatului de specialitate al Primarului Comunei Spring, in sensul transformarii urmatorului postului de consilier,clasa I,grad profesional debutant in consilier, clasa I,grad profesional asistent din cadrul aparatului de specialitate al primarului in functie publica:

Pozitia in Statul de functii	Funcții publice de executie stabilite prin HCL nr. 13/2017	Funcții publice de executie transformate
Pozitia II	Consilier , clasa I, grad profesional debutant, Compartiment Buget finante,contabilitate, dezvoltare rurala,registru agricol	Consilier, clasa I,grad profesional asistent, Compartiment Buget finante,contabilitate, dezvoltare rurala,registru agricol

(3).Statul de functii este cuprins in Anexa nr.1, care face parte integranta din prezentul proiect de hotarare .

**Art.2.** Aproba modificarea Organigramei primariei comunei Spring, in urma transformarii postului contractual inspector de specialitate,gradul II in functie publica de consilier,clasa I,grad profesional principal.conform Anexei nr.2, parte integranta din prezenta hotarare.

**Art.3.** Ducerea la indeplinire a prezentei hotarari cade in sarcina Primarului Comunei Spring, a Secretarului Comunei Spring, si a persoanei responsabile din cadrul Biroului Resurse Umane al primariei Spring.

**Art.4.** Prezenta hotărâre poate fi atacată de către persoanele îndreptățite, în termenul și în condițiile prevăzute de Legea nr.554/2004, privind contenciosul administrativ, cu modificările și completările ulterioare.

Președinte sedință  
Consilier Sinda Ionel



Spring, la 15.11.2017

Contrașemnează secretar,  
Bogdan Petronela Viorica

Prezenta hotărâre a fost adoptată cu un număr de 9 voturi favorabil exprimate, care reprezintă 90.90% din numărul consilierilor în funcție și 100% din nr.consilierilor prezenti.

**PRIMARIA COMUNEI SPRING**

**ORGANIGRAMA**

Anexa nr. la  
Hotărârea nr. din

Total posturi, din care:  
- aparatul de specialitate 22 din care  
-- de demnitate 2  
- conducerea 9 din care:  
funcții publice 2, contractuale 1  
- execuție 17 din care:  
funcții publice 9  
contractuali 8  
Invatamant: 34, Asistenți personal- 13,  
Biblioteca Comunală - 1; Asistent  
Comunitar -1;

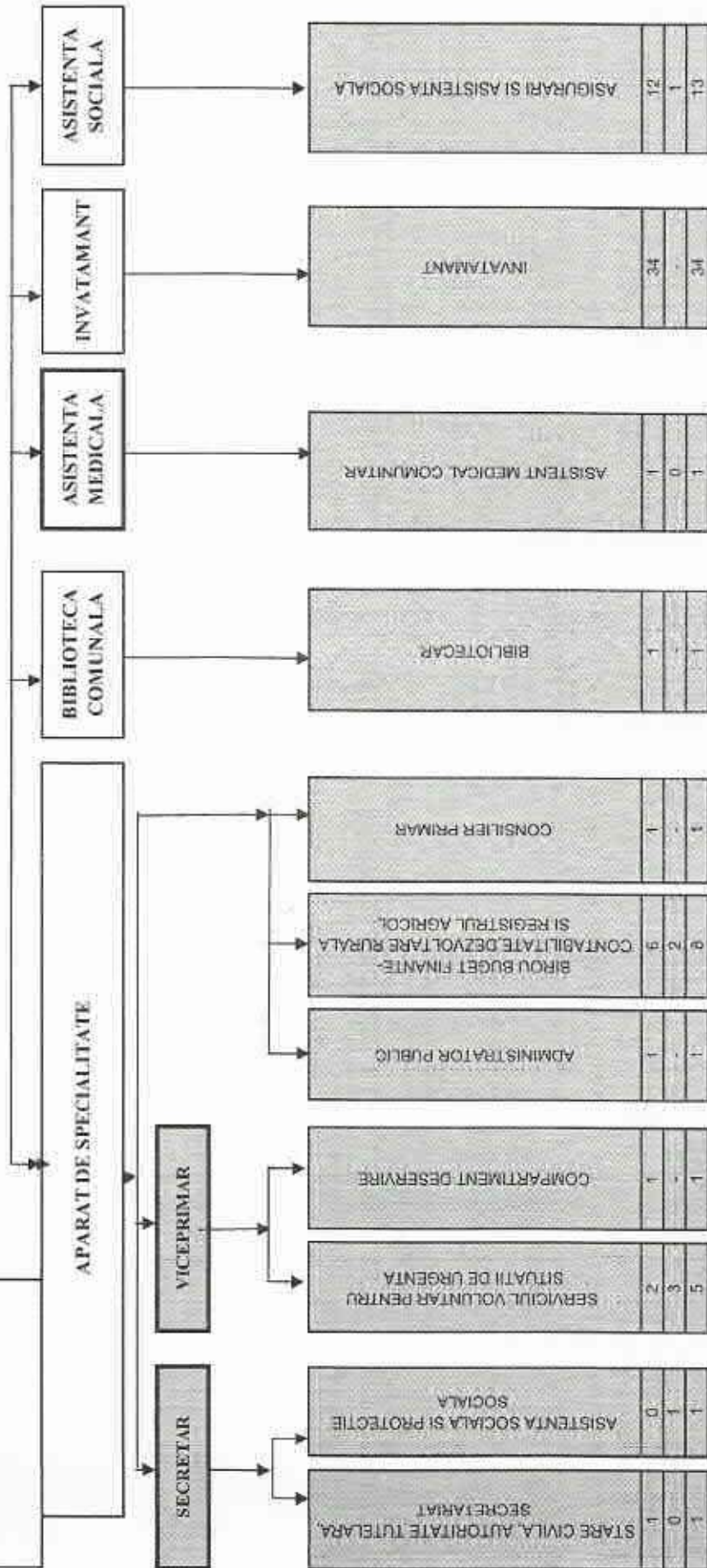





**ROMÂNIA  
JUDEȚUL ALBA  
COMUNA SPRING  
CONSILIUL LOCAL**

Cod 517765, Comuna SPRING, localitatea SPRING, str. Dostatului, nr. 94, tel. 0258/765019, 0258/765101  
Fax.:0258765045; E – mail [primariaspring@yahoo.com](mailto:primariaspring@yahoo.com) Web: [www.comunaspring.ro](http://www.comunaspring.ro)

**HOTARAREA NR.104/2017**  
privind Rectificarea Bugetului Local pe Anul 2017

Consiliul Local al comunei Spring, județul Alba întrunit în ședință publică ordinară,  
astăzi 15.11.2017, ora 07,30

Luand în dezbateri:

- proiectul de hotarare intitiat de primarul comunei Spring
- Raportul de specialitate al d-nei contabil, Rof Nora
- Legea bugetului de stat pe anul 2017;
- Legea Finantelor Publice nr 273/2006, actualizata;
- Avizul favorabil al comisiei de specialitate

În temeiul prevederilor art.45 alin.1 din Legea nr.215/2001 privind  
administrația publică locală, republicată cu modificările și completările ulterioare

**HOTARASTE**

Art. 1 Se aproba rectificarea bugetului local pe anul 2017 al Comunei Spring, conform  
Anexei 1.

Art.2 Aproba modificarea si completarea Programului de investitii publice pe anul  
2017, conform Anexei 2.

Art. 3 Prezenta hotarare poate fi atacata in termenul si in conditiile prevazute de Legea  
554/2004, privind contenciosul administrativ, cu modificarile si completarile ulterioare.

Art.4 Prezenta hotărâre se comunică:

- Instituției Prefectului județul Alba;
- Primarului comunei Spring;
- Serviciul Contabilitate
- AJFP - Alba;
- un exemplar la dosar.

Spring la data 15.11.2017

Președinte ședință  
Consilier, Sinca Ionel



Contrasemneaza, secretar  
Bogdan Petronela Viorica

Prezenta hotărâre a fost adoptată cu un număr de 9 voturi favorabil exprimate, care reprezintă 81,81% din  
numărul consilierilor în funcție și 90% din numărul consilierilor prezenți



**ROMÂNIA**  
**JUDEȚUL ALBA**  
**COMUNA SPRING**

Cod 517765, Comuna SPRING, localitatea SPRING, str. Dostatului, nr. 94, tel. 0258/765019,0258/765101  
Fax.:0258765045;E – mail [primariaspring@yahoo.com](mailto:primariaspring@yahoo.com) Web: [www.comunaspring.ro](http://www.comunaspring.ro)

APROBAT  
CONSILIUL LOCAL SPRING



Anexa 2  
Propunere Modificare si Completare  
Program Investitii Publice 2017

(MII LEI)

<i>Denumire proiect de angajament legal</i>	<i>Valoarea totala a proiectului de angajament</i>	<i>Valoare cofinantare buget local(aprobat) 2017</i>	<i>Credite necesare pentru anul 2017</i>
<i>Aparat de supraveghere a traficului rutier tip – Pistol laser pentru viteza</i>	70	70	10

**Intocmit,**  
**Administrator Public**  
**Muntean Ovidiu**



**PROIECT  
RECTIFICARE BUGET LOCAL  
15.11.2017**

Hotararea nr. ....

DENUMIREA INDICATORILOR	Cod rand	Cod indicator	Program aprobat	Din care credite bugetare destinate singurii platitor restante	Influenta	Program rectificat	Program trimestrial						
							Trm I	Trm II	Trm III	Trm IV			
SECTIUNEA DE FUNCTIONARE + SECTIUNEA DE DEZVOLTARE													
TOTAL VENITURI	1	00.01	5.345,75		80,80	5.426,35	1.106,10	1.363,05	1.100,60	1.856,60			
VENITURI PROPRII	2	49.90	1.859,40		45,60	1.905,00	462,30	569,50	513,60	359,60			
I. VENITURI CURENTE	3	00.02	4.341,25		80,60	4.421,85	1.097,30	1.356,35	1.077,60	890,60			
A. VENITURI FISCALE	4	00.03	4.108,35		70,60	4.178,95	1.067,30	1.294,75	999,60	817,30			
A1. IMPOZIT PE VENIT, PROFIT SI CASTIGURI DIN CAPITAL	5	00.04	1.113,50		15,00	1.128,50	235,00	298,00	358,20	237,30			
A12. IMPOZIT PE VENIT, PROFIT, SI CASTIGURI DIN CAPITAL DE LA PERSOANE FIZICE	6	00.06	1.113,50		15,00	1.128,50	235,00	298,00	358,20	237,30			
Impozit pe venit	7	03.02	17,50		0,00	17,50	0,00	10,00	6,70	0,80			
Impozitul pe veniunile din transferul proprietatilor imobiliare din patrimoniul personal	8	03.02.18	17,50		0,00	17,50	0,00	10,00	6,70	0,80			
Cote si sume dealcate din impozitul pe venit	9	04.02	1.096,00		15,00	1.111,00	235,00	288,00	351,50	236,50			
Cote defalcate din impozitul pe venit	10	04.02.01	285,00		15,00	310,00	74,00	68,00	86,00	80,00			
Suma alocata din cotele defalcate din impozitul pe venit pentru echilibrarea bugetelor locale	11	04.02.04	801,00		0,00	801,00	161,00	220,00	263,50	156,50			
A3. IMPOZITE SI TAXE PE PROPRIETATE	12	00.09	398,00		15,60	413,60	153,30	178,30	53,00	29,00			
Impozite si taxe pe proprietate	13	07.02	398,00		15,60	413,60	153,30	178,30	53,00	29,00			
Impozit pe cladiri	14	07.02.01	110,00		5,00	115,00	49,00	40,00	21,00	5,00			
Impozit pe cladiri - PF	15	07.02.01.01	60,00		5,00	65,00	31,00	20,00	9,00	5,00			
Impozit pe cladiri - PJ	16	07.02.01.02	50,00		0,00	50,00	18,00	20,00	12,00	0,00			
Impozit pe terenuri	17	07.02.02	286,00		10,60	296,60	104,30	138,30	30,00	24,00			
Impozit pe terenuri - PF	18	07.02.02.01	65,00		10,00	75,00	38,00	27,00	0,00	10,00			
Impozit pe terenuri - PJ	19	07.02.02.02	1,00		0,60	1,60	0,00	1,00	0,00	0,60			
Impozit pe terenurile extravilane	20	07.02.02.03	220,00		0,00	220,00	66,30	110,30	30,00	13,40			
Taxe judiciare de limbru, taxe de limbru pentru activitatea notariala si alte taxe de limbru - = La bugetul de stat = restante anii anteriori =	21	07.02.03	2,00		0,00	2,00	0,00	0,00	2,00	0,00			

DENUMIREA INDICATORILOR	Cod rand	Cod indicator	Program aprobat	Din care credite bugetare destinate sîngerii platilor restante	Influente	Program rectificat	Program trimestrial			
							Trm I	Trm II	Trm III	Trm IV
<b>A4. IMPOZITE SI TAXE PE BUNURI SI SERVICII</b>	22	00.10	2.596,85		40,00	2.536,85	679,00	818,45	588,40	551,00
<b>Sume defalcate din TVA</b>	23	11.02	2.481,95		35,00	2.516,85	636,00	786,85	564,00	531,00
Sume defalcate din taxa pe valoarea adaugata pentru finantarea cheltuielilor descentralizate la nivelul comunelor, oraselor, municipiilor, sectoarelor si Municipiului Bucuresti	24	11.02.02	2.040,85		35,00	2.075,85	512,00	665,85	473,00	425,00
<b>Sume defalcate din TVA pt echilibrarea bugetelor locale</b>	25	11.02.06	441,00		0,00	441,00	123,00	121,00	91,00	106,00
<b>Taxe pe utilizarea bunurilor, autorizarea utilizarii bunurilor sau pe desfasurarea de activitati</b>	26	16.02	115,00		5,00	120,00	44,00	31,50	24,40	20,00
<b>Taxa asupra mijloacelor de transport</b>	27	16.02.02	110,00		5,00	115,00	40,00	31,50	23,40	20,00
<b>Taxa asupra mijloacelor de transport - PF</b>	28	16.02.02.01	80,00		5,00	85,00	40,00	16,20	8,80	20,00
<b>Taxa asupra mijloacelor de transport - PJ</b>	29	16.02.02.02	30,00		0,00	30,00	0,00	15,40	14,60	0,00
<b>Taxe si tarife pentru eliberarea de licente si autorizatii de functionare</b>	30	16.02.03	2,30		0,00	2,30	2,00	0,00	0,30	0,00
<b>Alte taxe pe utilizarea bunurilor, autorizarea utilizarii bunurilor sau pe desfasurare de activitati</b>	31	16.02.50	2,70		0,00	2,70	2,00	0,00	0,70	0,00
<b>C. VENITURI NEFISCALE</b>	32	00.12	232,90		10,00	242,90	30,00	61,60	78,00	73,30
<b>C1. VENITURI DIN PROPRIETATE</b>	33	00.13	25,60		0,00	25,60	0,00	5,00	20,60	0,00
<b>Venituri din proprietate</b>	34	30.02	25,60		0,00	25,60	0,00	5,00	20,60	0,00
<b>Varsaminte din profitul net al regiilor autonome, societatiilor si companiilor nationale</b>	35	30.02.01	5,60		0,00	5,60	0,00	0,00	5,60	0,00
<b>Venituri din concesiuni si inchirieri</b>	36	30.02.05	20,00		0,00	20,00	0,00	5,00	15,00	0,00
<b>Alte venituri din concesiuni si inchirieri de catre institutiile publice</b>	37	30.02.05.30	20,00		0,00	20,00	0,00	5,00	15,00	0,00
<b>C2. VANZARI DE BUNURI SI SERVICII</b>	38	00.14	207,30		10,00	217,30	30,00	56,60	57,40	73,30
<b>Venituri din taxe administrative, eliberari de permise</b>	39	34.02	2,30		0,00	2,30	0,00	0,00	1,80	0,50
<b>Taxe extrajudiciare de timbru</b>	40	34.02.02	2,30		0,00	2,30	0,00	0,00	1,80	0,50
<b>Amenzi, penalitati si confiscari</b>	41	35.02	205,00		10,00	215,00	30,00	56,60	55,60	72,80
<b>Venituri din amenzi si alte sanctiuni aplicate conform dispozitiilor legale</b>	42	35.02.01	205,00		10,00	215,00	30,00	56,60	55,60	72,80
<b>Venituri din amenzi si alte sanctiuni aplicate de catre alte institutii de specialitate</b>	43	35.02.01.02	205,00		10,00	215,00	30,00	56,60	55,60	72,80
<b>Transferuri voluntare, altele decat subventiile</b>	44	37.02	0,00		0,00	0,00	0,00	0,00	0,00	0,00
<b>Varsaminte din sectiunea de functionare pentru finantarea sectiunii de dezvoltare a bugetului local (cu semnul minus)</b>	45	37.02.03	-503,85		-10,00	-513,85	-151,70	-139,50	-187,20	-35,45
<b>Varsaminte din sectiunea de functionare</b>	46	37.02.04	503,85		10,00	513,85	151,70	139,50	187,20	35,45
<b>IV. SUBVENTII</b>	47	00.17	1.004,50		0,00	1.004,50	8,80	6,70	23,00	966,00
<b>SUBVENTII DE LA ALTE NIVELE ALE ADMINISTRATIEI PUBLICE</b>	48	00.18	1.004,50		0,00	1.004,50	8,80	6,70	23,00	966,00
<b>Subventii de la bugetul de stat</b>	49	42.02	1.004,50		0,00	1.004,50	8,80	6,70	23,00	966,00

DENUMIREA INDICATORILOR	Cod rand	Cod indicator	Program aprobat	Din care credite bugetare destinate stingherii platilor restante	Influente	Program rectificat	Programul Vinestrial			
							Trm I	Trm II	Trm III	Trm IV
<b>A. De capital</b>	50		16,30		0,00	16,30	0,00	0,00	16,30	0,00
Planuri si reglementari de urbanism	51	42.02.06	16,30		0,00	16,30	0,00	0,00	16,30	0,00
<b>B. Curente</b>	52		988,20		0,00	988,20	8,80	6,70	6,70	986,00
Ajutor pentru incalzirea locuintei cu lemne, carbuni si combustibili petrolieri	53	42.02.34	8,00		0,00	8,00	2,00	0,00	0,00	6,00
Subventii de la bugetul de stat pentru finantarea sanatatii	54	42.02.41	26,80		0,00	26,80	6,80	6,70	6,70	6,60
Finantarea Programului National de Dezvoltare Locala	55	42.02.65	953,40		0,00	953,40	0,00	0,00	0,00	953,40
<b>TOTAL CHELTUIELI</b>	56		5.345,75	0,00	80,60	5.426,35	1.106,10	1.363,05	1.100,60	1.856,60
CHELTUIELI CURENTE	57	01	3.872,20	0,00	70,00	3.942,80	954,40	1.223,55	887,10	887,75
<b>TITLUL I CHELTUIELI DE PERSONAL</b>	58	10	2.498,60	0,00	35,70	2.532,30	586,60	787,00	600,30	558,40
Cheltuieli salariale in bani	59	10.01	2.014,10	0,00	33,60	2.047,70	474,10	650,10	485,95	457,55
Salarii de baza	60	10.01.01	1.846,55	0,00	27,00	1.873,55	429,70	586,80	431,20	425,85
Sporuri pentru conditii de munca	61	10.01.05	33,10	0,00	0,00	33,10	13,00	18,10	1,30	0,70
Alte sporuri	62	10.01.06	53,20	0,00	0,00	53,20	14,10	16,70	21,70	0,70
Fond pentru posturi ocupate prin cumul	63	10.01.10	7,00	0,00	7,00	14,00	0,00	0,00	0,00	14,00
fond aferent platii cu ora	64	10.01.11	47,50	0,00	0,00	47,50	13,10	21,00	7,00	6,40
Indemnizatii platite unor persoane din afara unitatii	65	10.01.12	25,80	0,00	0,00	25,80	3,50	6,00	6,00	10,30
Alte drepturi salariale in bani	66	10.01.30	0,95	0,00	-0,40	0,55	0,70	1,50	-1,25	-0,40
<b>Contributii</b>	67	10.03	482,50	0,00	2,10	484,60	112,50	136,90	134,35	100,85
Contributii de asigurari sociale de stat	68	10.03.01	335,40	0,00	0,40	335,80	74,70	88,50	89,65	81,75
Contributii de asigurari de somaj	69	10.03.02	10,45	0,00	0,00	10,45	2,40	3,50	3,50	1,05
Contributii de asigurari sociale de sanatate	70	10.03.03	110,30	0,00	0,00	110,30	25,20	30,70	30,70	23,70
Contributii de asigurari pentru accidente de munca si boli profesionale	71	10.03.04	3,60	0,00	0,00	3,60	1,10	1,10	1,10	0,30
Contributii pentru concedii si indemnizatii	72	10.03.06	22,75	0,00	1,70	24,45	9,10	12,10	9,20	-5,95
<b>TITLUL II BUNURI SI SERVICII</b>	73	20	960,75	0,00	24,60	975,35	308,50	303,00	186,20	177,65
Bunuri si servicii	74	20.01	548,60	0,00	11,38	559,98	142,35	192,70	94,20	130,73
Furnituri de birou	75	20.01.01	17,50	0,00	0,00	17,50	4,70	5,90	1,40	5,50
Materialie pentru curatenie	76	20.01.02	7,80	0,00	0,00	7,80	1,00	1,90	2,90	2,00
incalzit, iluminat si forta motrica	77	20.01.03	109,60	0,00	11,38	120,98	40,20	34,50	16,90	28,38
Apa, canal si salubritate	78	20.01.04	14,00	0,00	1,00	15,00	4,50	4,50	5,00	1,00
Carburanti si lubrifianti	79	20.01.05	66,80	0,00	-7,50	62,30	21,80	20,00	8,00	12,50
Piese de schimb	80	20.01.06	3,80	0,00	0,00	3,80	0,00	2,00	0,00	1,80
Transport	81	20.01.07	36,80	0,00	0,00	36,80	8,00	10,00	7,90	12,90
Posta, telecomunicatii, radio, tv, internet	82	20.01.08	62,50	0,00	-3,80	58,70	14,00	15,00	14,00	15,70

DENUMIREA INDICATORILOR	Cod rand	Cod indicator	Program aprobat	Din care credite bugetare destinate sîngerei plătii restante	Influenta	Program rectificat	Program trimestral			
							Trim I	Trim II	Trim III	Trim IV
Alte bunuri si servicii pentru intretinere si functionare	83	20.01.30	224,80	0,00	10,30	235,10	48,15	98,90	38,10	49,95
Bunuri de natura obiectelor de inventar	84	20.05	12,80	0,00	0,00	12,80	0,00	6,00	7,50	-0,70
Alte obiecte de inventar	85	20.05.30	12,80	0,00	0,00	12,80	0,00	6,00	7,50	-0,70
Deplasari, deplasari, transferari	86	20.06	9,00	0,00	-1,40	7,60	1,50	4,50	3,00	-1,40
Deplasari interne, deplasari, transferari	87	20.06.01	9,00	0,00	-1,40	7,60	1,50	4,50	3,00	-1,40
Carti, publicatii si materiale documentare	88	20.11	0,70	0,00	0,00	0,70	0,00	0,50	0,00	0,20
consultanta si expertiza	89	20.12	7,00	0,00	0,00	7,00	0,00	2,50	3,50	1,00
Pregatire profesionala	90	20.13	3,00	0,00	1,40	4,40	0,00	2,50	2,50	-0,60
siudii si cercetari	91	20.16	2,00	0,00	0,00	2,00	0,00	0,00	0,00	2,00
Cheltuieli judiciare si extrajudiciare derivate din actiuni in reprezentarea intereselor statului, potrivit dispozitiilor legale	92	20.25	27,00	0,00	1,00	28,00	8,00	7,00	11,40	1,60
Alte cheltuieli	93	20.30	340,65	0,00	12,22	352,87	156,65	87,30	64,10	44,82
Prime de asigurare non-viala	94	20.30.03	5,65	0,00	0,00	5,65	2,65	3,50	0,00	-0,50
alte cheltuieli cu bunuri si servicii	95	20.30.30	335,00	0,00	12,22	347,22	154,00	83,80	64,10	45,32
TITLUL VII ALTE TRANSFERURI	96	55	2,50	0,00	0,00	2,50	0,00	2,50	0,00	0,00
A. Transferuri interne	97	55.01	2,50	0,00	0,00	2,50	0,00	2,50	0,00	0,00
Alte transferuri curente interne	98	55.01.16	2,50	0,00	0,00	2,50	0,00	2,50	0,00	0,00
TITLUL IX ASISTENTA SOCIALA	99	57	264,85	0,00	0,00	264,85	59,30	64,25	65,80	75,50
Asigurari sociale	100	57.01	0,00	0,00	0,00	0,00	0,00	0,00	0,00	0,00
Ajutoare sociale	101	57.02	264,85	0,00	0,00	264,85	59,30	64,25	65,80	75,50
Ajutoare sociale in numerar	102	57.02.01	259,35	0,00	0,00	259,35	54,80	62,75	67,30	74,50
Tichete de cresa si tichete sociale pentru gradinita	103	57.02.03	5,50	0,00	0,00	5,50	4,50	1,50	-1,50	1,00
TITLUL XI ALTE CHELTUIELI	104	59	157,50	0,00	10,30	167,80	0,00	66,80	44,80	56,20
Burse	105	59.01	6,00	0,00	0,00	6,00	0,00	6,00	0,00	0,00
Asociatii si fundatii	106	59.11	130,50	0,00	0,00	130,50	0,00	40,40	40,20	49,90
Sustinerea cutiilor	107	59.12	21,00	0,00	0,00	21,00	0,00	20,40	4,60	-4,00
Despagubiri civile	108	59.17	0,00	0,00	10,30	10,30	0,00	0,00	0,00	10,30
CHELTUIELI DE CAPITAL	109	70	1.480,25	0,00	10,00	1.490,25	151,70	139,50	203,50	995,55
TITLUL XIII ACTIVE NEFINANCIARE	110	71	1.480,25	0,00	10,00	1.490,25	151,70	139,50	203,50	995,55
Active fixe	111	71.01	1.480,25	0,00	10,00	1.490,25	151,70	139,50	203,50	995,55
Construcții	112	71.01.01	1.298,80	0,00	0,00	1.298,80	151,70	60,80	103,20	984,30
Alte active fixe	113	71.01.30	180,45	0,00	10,00	190,45	0,00	78,90	100,30	11,25
TITLUL XIX PATIEFECTUATE IN ANII PRECEDENTI SI RECUPERATE IN ANUL CURENT	114	86	-6,70	0,00	0,00	-6,70	0,00	0,00	0,00	-6,70

DENUMIREA INDICATORILOR	Cod rand	Cod indicator	Program aprobat	Din care credite bugetare destinate stingerii platilor restante	Influente	Program rectificat	Program trimestrial			
							Trim I	Trim II	Trim III	Trim IV
Plati efectuate in anii precedenti si recuperate in anul curent.	115	95.01	-6,70	0,00	0,00	-6,70	0,00	0,00	0,00	-6,70
Plati efectuate in anii precedenti si recuperate in anul curent in sectiunea de dezvoltare a bugetului local.	116	85.01.02	-6,70	0,00	0,00	-6,70	0,00	0,00	0,00	-6,70
<b>Partea I-a SERVICII PUBLICE GENERALE</b>	117	50.02	1.179,75	0,00	31,00	1.210,75	242,20	333,70	333,70	315,25
<b>Authoritati publice si actiuni externe</b>	118	51.02	1.179,75	0,00	31,00	1.210,75	242,20	333,70	333,70	315,25
<b>CHELTUIELI CURENTE</b>	119	01	1.093,90	0,00	21,00	1.114,90	242,20	268,40	268,40	312,20
<b>TITLUL I CHELTUIELI DE PERSONAL</b>	120	10	842,20	0,00	0,70	842,90	125,20	164,20	169,40	184,10
Cheltuieli salariale in bani	121	10.01	524,75	0,00	0,30	525,05	102,00	134,00	138,85	150,20
Salarii de baza	122	10.01.01	475,00	0,00	0,00	475,00	88,00	114,00	133,40	139,60
Sporuri pentru conditii de munca	123	10.01.05	28,70	0,00	0,00	28,70	10,00	13,00	0,70	0,00
Indemnizatii platite unor persoane din afara unitatii	124	10.01.12	25,80	0,00	0,00	25,80	3,50	6,00	6,00	10,30
Alte drepturi salariale in bani	125	10.01.30	0,25	0,00	0,30	0,55	0,50	1,00	-1,25	0,30
Contributii	126	10.03	117,46	0,00	0,40	117,86	23,20	30,20	30,55	33,90
Contributii de asigurari sociale de stat	127	10.03.01	82,35	0,00	0,40	82,75	16,00	21,00	21,35	24,40
Contributii de asigurari de somaj	128	10.03.02	2,60	0,00	0,00	2,60	0,50	0,80	0,80	0,50
Contributii de asigurari sociale de sanatate	129	10.03.03	27,30	0,00	0,00	27,30	5,50	7,00	7,00	7,60
Contributii de asigurari pentru accidente de munca si boli profesionale	130	10.03.04	0,80	0,00	0,00	0,80	0,20	0,20	0,20	0,20
Contributii pentru concedii si indemnizatii	131	10.03.06	4,40	0,00	0,00	4,40	1,00	1,20	1,20	1,00
<b>TITLUL II BUNURI SI SERVICII</b>	132	20	352,20	0,00	20,30	372,50	117,00	99,40	73,00	83,10
Bunuri si servicii	133	20.01	170,85	0,00	7,00	177,85	59,95	53,00	18,00	46,90
Furnituri de birou	134	20.01.01	14,70	0,00	0,00	14,70	4,70	5,00	0,00	5,00
Materialie pentru curatenie	135	20.01.02	4,00	0,00	0,00	4,00	1,00	1,00	0,50	1,50
Incalzit, iluminat si forta motrica	136	20.01.03	5,00	0,00	0,00	5,00	2,50	2,00	0,50	0,00
Apa, canal si salubritate	137	20.01.04	7,50	0,00	1,00	8,50	2,50	2,00	3,00	1,00
Carburanti si lubrifianti	138	20.01.05	4,90	0,00	0,00	4,80	4,80	0,00	0,00	0,00
Posta, telecomunicatii, radio, tv, internet	139	20.01.06	40,50	0,00	0,00	46,50	12,00	10,00	10,00	14,50
Alte bunuri si servicii pentru intretinere si functionare	140	20.01.30	88,35	0,00	6,00	94,35	32,45	33,00	4,00	24,90
Bunuri de natura obiectelor de inventar	141	20.05	6,80	0,00	0,00	6,80	0,00	0,00	7,50	-0,70
Alte obiecte de inventar	142	20.05.30	6,80	0,00	0,00	6,80	0,00	0,00	7,50	-0,70
Deplasari, detasari, transferari	143	20.06	6,00	0,00	0,00	6,00	1,50	2,50	2,00	0,00
Deplasari interne, detasari, transferari	144	20.06.01	6,00	0,00	0,00	6,00	1,50	2,50	2,00	0,00
Carti, publicitati si materiale documentare	145	20.11	0,70	0,00	0,00	0,70	0,00	0,50	0,00	0,20
consultanta si expertiza	146	20.12	7,00	0,00	0,00	7,00	0,00	2,50	3,50	1,00
Pregatire profesionala	147	20.13	3,00	0,00	0,00	3,00	0,00	2,50	2,50	-2,00

DENUMIREA INDICATORILOR	Cod rand	Cod indicator	Program aprobat	Din care credite bugetare destinate atingerii platilor restante	Influente	Program rectificat	Program trimestrial			
							Tam I	Tam II	Tam III	Tam IV
Cheptuilei iudiciare si extrajudiciare derivate din actiuni in reprezentarea intereselor statului, potrivit dispozitiilor legale	148	20.25	27,00	0,00	1,00	26,00	8,00	7,00	11,40	1,60
Alte cheltuieli	149	20.30	130,85	0,00	12,30	143,15	47,55	31,40	28,10	36,10
Prime de asigurare non-vitala	150	20.30.03	0,95	0,00	0,00	0,95	0,95	0,00	0,00	0,00
alte cheltuieli cu tunuri si servicii	151	20.30.30	129,90	0,00	12,30	142,20	46,60	31,40	28,10	36,10
TITLUL VII ALTE TRANSFERURI	152	55	2,50	0,00	0,00	2,50	0,00	2,50	0,00	0,00
A. Transferuri interne	153	55.01	2,50	0,00	0,00	2,50	0,00	2,50	0,00	0,00
Alte transferuri curente interne	154	55.01.18	2,50	0,00	0,00	2,50	0,00	2,50	0,00	0,00
TITLUL XI ALTE CHELTUIELI	155	59	97,00	0,00	0,00	97,00	0,00	26,00	26,00	45,00
Burse	156	59.01	0,00	0,00	0,00	0,00	0,00	0,00	0,00	0,00
Asociatii si fundatii	157	59.11	97,00	0,00	0,00	97,00	0,00	26,00	26,00	45,00
CHELTUIELI DE CAPITAL	158	70	85,85	0,00	10,00	95,85	0,00	27,50	95,30	3,05
TITLUL XIII ACTIVE NEFINANCIARE	159	71	85,85	0,00	10,00	95,85	0,00	27,50	95,30	3,05
Active fixe	160	71.01	85,85	0,00	10,00	95,85	0,00	27,50	95,30	3,05
Constructii	161	71.01.01	0,00	0,00	0,00	0,00	0,00	0,00	0,00	0,00
Alte active fixe	162	71.01.30	85,85	0,00	10,00	95,85	0,00	27,50	95,30	3,05
Din total capital										
Autoritati executive si legislative	163	51.02.01	1.179,75	0,00	31,00	1.210,75	242,20	319,60	333,70	315,25
Autoritati executive	164	51.02.01.03	1.179,75	0,00	31,00	1.210,75	242,20	319,60	333,70	315,25
Partea a II-a APARARE, ORDINE PUBLICA SI SIGURANTA NATIONALA	165	59.02	189,70	0,00	0,00	189,70	37,30	62,80	40,40	49,20
Ordine publica si siguranta nationala	166	61.02	189,70	0,00	0,00	189,70	37,30	62,80	40,40	49,20
CHELTUIELI CURENTE	167	01	186,70	0,00	0,00	186,70	37,30	62,80	40,40	46,20
TITLUL I CHELTUIELI DE PERSONAL	168	10	99,80	0,00	0,00	99,80	15,00	29,90	26,90	25,00
Cheptuilei salariale in bani	169	10.01	81,35	0,00	0,00	81,35	12,00	24,20	24,20	20,95
Salarii de baza	170	10.01.01	76,70	0,00	0,00	76,70	10,40	21,00	24,35	20,95
Sporuri pentru conditii de munca	171	10.01.05	4,65	0,00	0,00	4,65	1,60	3,20	-0,15	0,00
Contributii	172	10.03	18,45	0,00	0,00	18,45	3,00	6,70	5,70	4,05
Contributii de asigurari sociale de stat	173	10.03.01	12,85	0,00	0,00	12,85	1,90	3,90	3,90	3,15
Contributii de asigurari de somaj	174	10.03.02	0,45	0,00	0,00	0,45	0,10	0,20	0,20	-0,05
Contributii de asigurari sociale de sanatate	175	10.03.03	4,25	0,00	0,00	4,25	0,80	1,30	1,30	0,85
Contributii de asigurari pentru accidente de munca si boli profesionale	176	10.03.04	0,20	0,00	0,00	0,20	0,10	0,05	0,05	0,00
Contributii pentru concedii si indemnizatii	177	10.03.06	0,70	0,00	0,00	0,70	0,10	0,25	0,25	0,10
TITLUL II BUNURI SI SERVICII	178	20	86,90	0,00	0,00	86,90	22,30	32,90	10,50	21,20



DENUMIREA INDICATORILOR	Cod rand	Cod indicator	Program aprobat	Din care credite bugetare destinate stingerii platilor restante	Influente	Program rectificat	Program trimestrial			
							Trim I	Trim II	Trim III	Trim IV
Bunuri si servicii	179	20.01	66,30	0,00	0,00	66,30	15,50	25,80	6,90	16,10
Furnitur de birou	180	20.01.01	0,00	0,00	0,00	0,00	0,00	0,00	0,00	0,00
Carburanti si lubrifianti	181	20.01.05	50,00	0,00	0,00	50,00	15,00	15,00	5,00	15,00
Alte bunuri si servicii pentru intretinere si functionare	182	20.01.30	16,30	0,00	0,00	16,30	0,50	10,80	1,90	3,10
Alte cheltuieli	183	20.30	20,90	0,00	0,00	20,60	6,80	7,10	3,60	3,10
Prime de asigurare non-viata	184	20.30.03	4,70	0,00	0,00	4,70	1,70	3,50	0,00	-0,50
alte cheltuieli cu bunuri si servicii	185	20.30.30	15,90	0,00	0,00	15,80	5,10	3,60	3,60	3,60
CHELTUIELI DE CAPITAL	186	70	3,00	0,00	0,00	3,00	0,00	0,00	0,00	3,00
TITLUL XIII ACTIVE NEFINANCIARE	187	71	3,00	0,00	0,00	3,00	0,00	0,00	0,00	3,00
Active fixe	188	71.01	3,00	0,00	0,00	3,00	0,00	0,00	0,00	3,00
Alte active fixe	189	71.01.30	3,00	0,00	0,00	3,00	0,00	0,00	0,00	3,00
Din total capital										
Alte cheltuieli in domeniul ordinii publice si siguranta nationale	190	61.02.50	189,70	0,00	0,00	189,70	37,30	62,80	40,40	49,20
Partea a III-a CHELTUIELI SOCIAL-CULTURALE	191	64.02	3.628,15	0,00	49,60	3.677,75	720,10	860,15	655,00	1.442,50
Invatamant	192	65.02	2.590,35	0,00	45,30	2.595,65	396,50	565,15	428,10	1.205,90
CHELTUIELI CURENTE	193	01	1.590,95	0,00	45,30	1.636,25	396,50	565,15	349,90	324,70
TITLUL I CHELTUIELI DE PERSONAL	194	10	1.410,00	0,00	35,00	1.445,00	359,00	500,00	311,00	275,00
Cheltuieli salariale in bani	195	10.01	1.127,60	0,00	35,00	1.162,60	288,30	418,70	229,70	224,90
Salarii de baza	196	10.01.01	1.019,90	0,00	28,00	1.047,90	262,10	381,00	201,00	203,80
Alte sporuri	197	10.01.06	53,20	0,00	0,00	53,20	14,10	16,70	21,70	0,70
Fond pentru posturi ocupate prin cumul	198	10.01.10	7,00	0,00	7,00	14,00	0,00	0,00	0,00	14,00
fond aferent platii cu ora	199	10.01.11	47,50	0,00	0,00	47,50	13,10	21,00	7,00	6,40
Contributii	200	10.03	282,40	0,00	0,00	282,40	69,70	81,30	81,30	50,10
Contributii de asigurari sociale de stat	201	10.03.01	195,70	0,00	0,00	195,70	45,50	53,00	53,00	44,20
Contributii de asigurari de somaj	202	10.03.02	5,80	0,00	0,00	5,80	1,40	1,90	1,90	0,60
Contributii de asigurari sociale de sanatate	203	10.03.03	63,90	0,00	0,00	63,90	15,00	18,20	18,20	12,50
Contributii de asigurari pentru accidente de munca si boli profesionale	204	10.03.04	2,10	0,00	0,00	2,10	0,60	0,70	0,70	0,10
Contributii pentru concedii si indemnizatii	205	10.03.06	14,90	0,00	0,00	14,90	7,20	7,50	7,50	-7,30
TITLUL II BUNURI SI SERVICII	206	20	162,10	0,00	0,00	162,10	33,00	54,30	36,40	38,40
Bunuri si servicii	207	20.01	151,60	0,00	0,08	151,68	33,00	43,00	35,40	40,28
Furnituri de birou	208	20.01.01	2,30	0,00	0,00	2,30	0,00	0,80	0,90	0,50
Materiale pentru curatenie	209	20.01.02	2,30	0,00	0,00	2,30	0,00	0,90	0,90	0,50
Incazit, iluminat si forta motrica	210	20.01.03	23,40	0,00	11,38	34,78	9,50	6,90	2,00	16,38

DENUMIREA INDICATORILOR	Cod rand	Cod indicator	Program aprobat	Din care credite bugetare destinate singurii platitor restante	Influenta	Program rectificat	Program trimestrial			
							Trim I	Trim II	Trim III	Trim IV
Ape, canal si salubritate	211	20.01.04	5,00	0,00	0,00	5,00	1,50	2,00	1,50	0,00
Carburanti si lubrifianti	212	20.01.05	15,00	0,00	-7,50	7,50	2,00	5,00	3,00	-2,50
Piese de schimb	213	20.01.06	3,60	0,00	0,00	3,60	0,00	2,00	0,00	1,60
Transport	214	20.01.07	38,80	0,00	0,00	38,80	8,00	10,00	7,90	12,90
Posta, telecomunicatii, radio, tv, internet	215	20.01.08	16,00	0,00	-3,80	12,20	2,00	5,00	4,00	1,20
Alte bunuri si servicii pentru intretinere si functionare	216	20.01.30	45,00	0,00	0,00	45,00	10,00	10,30	15,20	9,50
Bunuri de natura obiectelor de inventar	217	20.05	6,00	0,00	0,00	6,00	0,00	6,00	0,00	0,00
Alte obiecte de inventar	218	20.05.30	6,00	0,00	0,00	6,00	0,00	6,00	0,00	0,00
Deplasari, detasari, transferari	219	20.06	3,00	0,00	-1,40	1,60	0,00	2,00	1,00	-1,40
Deplasari interne, detasari, transferari	220	20.06.01	3,00	0,00	-1,40	1,60	0,00	2,00	1,00	-1,40
Pregatire profesionala	221	20.13	0,00	0,00	1,40	1,40	0,00	0,00	0,00	1,40
Alte cheltuieli	222	20.30	1,50	0,00	-0,08	1,42	0,00	3,30	0,00	-1,88
alte cheltuieli cu bunuri si servicii	223	20.30.30	1,50	0,00	-0,08	1,42	0,00	3,30	0,00	-1,88
<b>TITLUL IX ASISTENTA SOCIALA</b>	224	57	12,85	0,00	0,00	12,85	4,50	4,85	2,50	1,00
Asigurari sociale	225	57.01	0,00	0,00	0,00	0,00	0,00	0,00	0,00	0,00
Ajutoare sociale	226	57.02	12,85	0,00	0,00	12,85	4,50	4,85	2,50	1,00
Ajutoare sociale in numerar	227	57.02.01	7,35	0,00	0,00	7,35	0,00	3,35	4,00	0,00
Tichete de cresa si tichete sociale pentru gradinita	228	57.02.03	5,50	0,00	0,00	5,50	4,50	1,50	-1,50	1,00
<b>TITLUL XI ALTE CHELTUIELI</b>	229	59	6,00	0,00	10,30	16,30	0,00	6,00	0,00	10,30
Burse	230	59.01	6,00	0,00	0,00	6,00	0,00	6,00	0,00	0,00
Despagubiri civile	231	59.17	0,00	0,00	10,30	10,30	0,00	0,00	0,00	10,30
<b>CHELTUIELI DE CAPITAL</b>	232	70	959,40	0,00	0,00	959,40	0,00	0,00	78,20	881,20
<b>TITLUL XIII ACTIVE NEFINANCIARE</b>	233	71	959,40	0,00	0,00	959,40	0,00	0,00	78,20	881,20
Active fixe	234	71.01	959,40	0,00	0,00	959,40	0,00	0,00	78,20	881,20
Construcii	235	71.01.01	959,40	0,00	0,00	959,40	0,00	0,00	78,20	881,20
Din total capital										
Invatamant prescolar si primar	236	65.02.03	1.043,40	0,00	29,00	1.072,40	148,50	172,80	188,60	562,50
Invatamant prescolar	237	65.02.03.01	440,80	0,00	3,00	443,80	54,50	61,40	96,40	281,50
Invatamant primar	238	65.02.03.02	602,60	0,00	26,00	628,60	94,00	111,40	122,20	301,00
Invatamant secundar	239	65.02.04	1.494,10	0,00	16,30	1.510,40	246,00	387,50	234,50	642,40
Invatamant secundar inferior	240	65.02.04.01	1.494,10	0,00	16,30	1.510,40	246,00	387,50	234,50	642,40
Invatamant nedefinit prin nivel	241	65.02.07	7,35	0,00	0,00	7,35	0,00	3,35	4,00	0,00
Invatamant special	242	65.02.07.04	7,35	0,00	0,00	7,35	0,00	3,35	4,00	0,00
Alte cheltuieli in domeniul invatamantului	243	65.02.50	5,50	0,00	0,00	5,50	2,00	1,50	1,00	1,00

DENUMIREA INDICATORILOR	Cod rand	Cod indicator	Program aprobat	Din care credite bugetare destinate singurii platilor restante	Influente	Program rectificat	Program trimestrial			
							Trim I	Trim II	Trim III	Trim IV
Sanatate	244	66.02	157,20	0,00	4,00	161,20	12,80	45,30	10,00	93,10
CHELTUIELI CURENTE	245	01	42,60	0,00	4,00	46,60	12,80	9,70	10,00	14,10
TITLUL I CHELTUIELI DE PERSONAL	246	10	28,80	0,00	0,00	28,80	8,80	6,70	6,70	6,60
Cheltuieli salariale in bani	247	10.01	21,60	0,00	0,00	21,60	5,40	5,40	5,40	5,40
Salarii de baza	248	10.01.01	18,80	0,00	0,00	18,80	4,70	4,70	4,70	4,70
Sporuri pentru conditii de munca	249	10.01.05	2,80	0,00	0,00	2,80	0,70	0,70	0,70	0,70
Contributii	250	10.03	5,20	0,00	0,00	5,20	1,40	1,30	1,30	1,20
Contributii de asigurari sociale de stat	251	10.03.01	3,60	0,00	0,00	3,60	0,90	0,90	0,90	0,90
Contributii de asigurari de somaj	252	10.03.02	0,15	0,00	0,00	0,15	0,05	0,05	0,05	0,00
Contributii de asigurari sociale de sanatate	253	10.03.03	1,20	0,00	0,00	1,20	0,30	0,30	0,30	0,30
Contributii de asigurari pentru accidente de munca si boli profesionale	254	10.03.04	0,05	0,00	0,00	0,05	0,05	0,00	0,00	0,00
Contributii pentru concedii si indemnizatii	255	10.03.06	0,20	0,00	0,00	0,20	0,10	0,05	0,05	0,00
TITLUL II BUNURI SI SERVICII	256	20	15,80	0,00	4,00	19,80	6,00	3,00	3,30	7,50
Bunuri si servicii	257	20.01	15,80	0,00	4,00	19,80	6,00	3,00	3,30	7,50
Furnituri de birou	258	20.01.01	0,00	0,00	0,00	0,00	0,00	0,00	0,00	0,00
Incazit, iluminat si forta motrica	259	20.01.03	11,70	0,00	0,00	11,70	5,40	3,00	3,30	0,00
Alte bunuri si servicii pentru intretinere si functionare	260	20.01.30	4,10	0,00	4,00	8,10	0,60	0,00	0,00	7,50
CHELTUIELI DE CAPITAL	261	70	114,60	0,00	0,00	114,60	0,00	35,60	0,00	79,00
TITLUL XIII ACTIVE NEFINANCIARE	262	71	114,60	0,00	0,00	114,60	0,00	35,60	0,00	79,00
Active fixe	263	71.01	114,60	0,00	0,00	114,60	0,00	35,60	0,00	79,00
Construcții	264	71.01.01	114,60	0,00	0,00	114,60	0,00	35,60	0,00	79,00
Din total capital										
Servicii de sanatate publica	265	66.02.08	26,80	0,00	0,00	26,80	6,80	6,70	6,70	6,60
Alte cheltuieli in domeniul sanatatii	266	66.02.50	130,40	0,00	4,00	134,40	6,00	38,60	3,30	86,50
Alte institutii si actiuni sanitare	267	66.02.50.50	130,40	0,00	4,00	134,40	6,00	38,60	3,30	86,50
Cultura, recreere si religie	268	67.02	311,50	0,00	0,30	311,90	130,80	76,70	93,40	11,00
CHELTUIELI CURENTE	269	01	251,60	0,00	0,30	251,90	64,10	76,70	93,40	17,70
TITLUL I CHELTUIELI DE PERSONAL	270	10	36,30	0,00	0,00	36,30	7,40	9,60	9,80	9,70
Cheltuieli salariale in bani	271	10.01	29,60	0,00	0,00	29,60	5,70	7,80	7,80	8,30
Salarii de baza	272	10.01.01	27,65	0,00	0,00	27,65	5,00	6,60	7,75	8,30
Sporuri pentru conditii de munca	273	10.01.05	1,95	0,00	0,00	1,95	0,70	1,20	0,05	0,00
Contributii	274	10.03	6,70	0,00	0,00	6,70	1,70	1,80	1,80	1,40
Contributii de asigurari sociale de stat	275	10.03.01	4,70	0,00	0,00	4,70	1,00	1,20	1,20	1,30

DENUMIREA INDICATORILOR	Cod rand	Cod indicator	Program aprobat	Din care credite bugetare destinate stingeri platilor restante	Influenta	Program rectificat	Program trimestrial			
							Trim I	Trim II	Trim III	Trim IV
Contributii de asigurari de somaj	276	10.03.02	0,15	0,00	0,00	0,15	0,05	0,05	0,05	0,00
Contributii de asigurari sociale de sanatate	277	10.03.03	1,55	0,00	0,00	1,55	0,50	0,40	0,40	0,25
Contributii de asigurari pentru accidente de munca si boli profesionale	278	10.03.04	0,05	0,00	0,00	0,05	0,05	0,05	0,05	-0,10
Contributii pentru concedii si indemnizatii	279	10.03.06	0,25	0,00	0,00	0,25	0,10	0,10	0,10	-0,05
<b>TITLUL II BUNURI SI SERVICII</b>	280	20	160,80	0,00	0,30	161,10	66,70	32,30	65,00	7,10
Bunuri si servicii	281	20.01	48,30	0,00	0,30	48,60	6,40	22,40	18,10	1,70
Furnituri de birou	282	20.01.01	0,00	0,00	0,00	0,00	0,00	0,00	0,00	0,00
Materiale pentru curatenie	283	20.01.02	1,00	0,00	0,00	1,00	0,00	0,00	1,00	0,00
Incalzit, iluminat si forta motrica	284	20.01.03	3,40	0,00	0,00	3,40	1,30	1,00	1,10	0,00
Apa, canal si salubritate	285	20.01.04	1,50	0,00	0,00	1,50	0,50	0,50	0,50	0,00
Alte bunuri si servicii pentru intretinere si functionare	286	20.01.30	42,40	0,00	0,30	42,70	4,60	20,90	15,50	1,70
Alte cheltuieli	287	20.30	112,50	0,00	0,00	112,50	50,30	9,90	46,90	5,40
alte cheltuieli cu bunuri si servicii	288	20.30.30	112,50	0,00	0,00	112,50	50,30	9,90	46,90	5,40
<b>TITLUL XI ALTE CHELTUIELI</b>	289	59	54,50	0,00	0,00	54,50	0,00	34,80	18,80	0,90
Burse	290	59.01	0,00	0,00	0,00	0,00	0,00	0,00	0,00	0,00
Asociatii si fundatii	291	59.11	33,50	0,00	0,00	33,50	0,00	14,40	14,20	4,90
Sustinerea cultelor	292	59.12	21,00	0,00	0,00	21,00	0,00	20,40	4,60	-4,00
<b>CHELTUIELI DE CAPITAL</b>	293	70	66,70	0,00	0,00	66,70	66,70	0,00	0,00	0,00
<b>TITLUL XIII ACTIVE NEFINANCIARE</b>	294	71	66,70	0,00	0,00	66,70	66,70	0,00	0,00	0,00
Active fixe	295	71.01	66,70	0,00	0,00	66,70	66,70	0,00	0,00	0,00
Constructii	296	71.01.01	66,70	0,00	0,00	66,70	66,70	0,00	0,00	0,00
<b>TITLUL XIX PATI EFECTUATE IN ANII PRECEDENTI SI RECUPERATE IN ANUL CURENT</b>	297	85	-6,70	0,00	0,00	-6,70	0,00	0,00	0,00	-6,70
Plati efectuate in anii precedenti si recuperate in anul curent	298	85.01	-6,70	0,00	0,00	-6,70	0,00	0,00	0,00	-6,70
Plati efectuate in anii precedenti si recuperate in anul curent in sectiunea de dezvoltare a bugetului local	299	85.01.02	-6,70	0,00	0,00	-6,70	0,00	0,00	0,00	-6,70
Din total capitol										
Servicii culturale	300	67.02.03	105,30	0,00	0,30	105,60	53,30	21,50	20,10	10,70
Biblioteca publice comunale, orasenesi, municipale	301	67.02.03.02	36,30	0,00	0,00	36,30	7,40	9,60	9,60	9,70
Camina culturale	302	67.02.03.07	69,00	0,00	0,30	69,30	45,90	11,90	10,50	1,00
Servicii recreative si sportive	303	67.02.05	101,00	0,00	0,00	101,00	71,10	18,90	13,00	-2,00
Sport	304	67.02.05.01	0,00	0,00	0,00	0,00	0,00	0,00	0,00	0,00
Intretinere gradini publice, parcuri, zone verzi, baze sportive si de agrement	305	67.02.05.03	101,00	0,00	0,00	101,00	71,10	18,90	13,00	-2,00

DENUMIREA INDICATORILOR	Cod rand	Cod indicator	Program aprobat	Din care credite bugetare destinate stipenrii platilor restante	Influente	Program rectificat	Program trimestrial			
							Trim I	Trim II	Trim III	Trim IV
Servicii religioase	306	67.02.06	0,00	0,00	0,00	0,00	0,00	0,00	0,00	0,00
Alte servicii in domeniile culturii, recreerii si religiei	307	67.02.50	105,30	0,00	0,00	105,30	36,30	60,30	2,30	0,00
<b>Asigurari si asistenta sociala</b>	<b>308</b>	<b>68.02</b>	<b>609,00</b>	<b>0,00</b>	<b>0,00</b>	<b>609,00</b>	<b>173,00</b>	<b>123,50</b>	<b>132,50</b>	<b>0,00</b>
<b>CHELTUIELI CURENTE</b>	<b>309</b>	<b>01</b>	<b>609,00</b>	<b>0,00</b>	<b>0,00</b>	<b>609,00</b>	<b>173,00</b>	<b>123,50</b>	<b>132,50</b>	<b>0,00</b>
<b>TITLUL I CHELTUIELI DE PERSONAL</b>	<b>310</b>	<b>10</b>	<b>281,50</b>	<b>0,00</b>	<b>0,00</b>	<b>281,50</b>	<b>76,60</b>	<b>73,70</b>	<b>58,00</b>	<b>0,00</b>
Cheltuieli salariale in bani	311	10.01	229,20	0,00	-1,70	227,50	60,00	60,00	47,80	0,00
Salarii de baza	312	10.01.01	229,50	0,00	-1,00	227,50	59,50	60,00	48,50	0,00
Alte drepturi salariale in bani	313	10.01.30	0,70	0,00	-0,70	0,00	0,20	0,50	-0,70	0,00
Contributii	314	10.03	52,30	0,00	1,70	54,00	13,50	13,70	10,20	0,00
Contributii de asigurari sociale de stat	315	10.03.01	36,20	0,00	0,00	36,20	9,40	9,50	7,80	0,00
Contributii de asigurari de somaj	316	10.03.02	1,30	0,00	0,00	1,30	0,30	0,50	0,50	0,00
Contributii de asigurari sociale de sanatate	317	10.03.03	12,10	0,00	0,00	12,10	3,10	3,50	2,00	0,00
Contributii de asigurari pentru accidente de munca si boli profesionale	318	10.03.04	0,40	0,00	0,00	0,40	0,10	0,10	0,10	0,00
Contributii pentru concedii si indemnizatii	319	10.03.06	2,30	0,00	1,70	4,00	0,60	3,00	0,10	0,30
<b>TITLUL II BUNURI SI SERVICII</b>	<b>320</b>	<b>20</b>	<b>75,50</b>	<b>0,00</b>	<b>0,00</b>	<b>75,50</b>	<b>37,00</b>	<b>-13,50</b>	<b>0,00</b>	<b>0,00</b>
Bunuri si servicii	321	20.01	2,40	0,00	0,00	2,40	1,40	1,00	0,00	0,00
Furnituri de birou	322	20.01.01	0,50	0,00	0,00	0,50	0,00	0,50	0,00	0,00
Material pentru curatenie	323	20.01.02	0,50	0,00	0,00	0,50	0,00	0,50	0,00	0,00
Incalzit, iluminat si forta motrica	324	20.01.03	0,60	0,00	0,00	0,60	0,60	0,00	0,00	0,00
Alte bunuri si servicii pentru intretinere si functionare	325	20.01.30	0,80	0,00	0,00	0,80	0,00	0,80	0,00	0,00
Alte cheltuieli	326	20.30	73,10	0,00	0,00	73,10	35,60	-14,50	0,00	0,00
alte cheltuieli cu bunuri si servicii	327	20.30.30	73,10	0,00	0,00	73,10	35,60	-14,50	0,00	0,00
<b>TITLUL IX ASISTENTA SOCIALA</b>	<b>328</b>	<b>57</b>	<b>252,00</b>	<b>0,00</b>	<b>0,00</b>	<b>252,00</b>	<b>59,40</b>	<b>63,30</b>	<b>74,50</b>	<b>0,00</b>
Asigurari sociale	329	57.01	0,00	0,00	0,00	0,00	0,00	0,00	0,00	0,00
Ajutoare sociale	330	57.02	252,00	0,00	0,00	252,00	59,40	63,30	74,50	0,00
Ajutoare sociale in numerar	331	57.02.01	252,00	0,00	0,00	252,00	59,40	63,30	74,50	0,00
<b>CHELTUIELI DE CAPITAL</b>	<b>332</b>	<b>70</b>	<b>0,00</b>	<b>0,00</b>	<b>0,00</b>	<b>0,00</b>	<b>0,00</b>	<b>0,00</b>	<b>0,00</b>	<b>0,00</b>
Din total capital										
Asistenta sociala in caz de boli si invaliditati	333	68.02.05	501,50	0,00	0,00	501,50	125,00	125,00	126,50	0,00
Asistenta sociala in caz de invaliditate	334	68.02.05.02	501,50	0,00	0,00	501,50	125,00	125,00	126,50	0,00
Asistenta sociala pentru familie si copii	335	68.02.06	0,00	0,00	0,00	0,00	0,00	0,00	0,00	0,00
Prevenirea excluderii sociale	336	68.02.15	32,00	0,00	0,00	32,00	3,00	11,00	12,00	6,00
Ajutor social	337	68.02.15.01	32,00	0,00	0,00	32,00	3,00	11,00	12,00	6,00

DENUMIREA INDICATORILOR	Cod rand	Cod indicator	Program aprobat	Din care credite bugetare destinate stingerii platilor restante	Influente	Program rectificat	Program trimestrial			
							Trm I	Trm II	Trm III	Trm IV
Alte cheltuieli in domeniul asigurarilor si asistentei sociale	338	68.02.50	75,50	0,00	0,00	75,50	52,00	37,00	-13,50	0,00
Alte cheltuieli in domeniul asistentei sociale	339	68.02.50.50	75,50	0,00	0,00	75,50	52,00	37,00	-13,50	0,00
<b>Partea a IV-a SERVICII SI DEZVOLTARE PUBLICA, LOCUINTE, MEDIU SI APE</b>	<b>340</b>	<b>69.02</b>	<b>289,90</b>	<b>0,00</b>	<b>0,00</b>	<b>289,90</b>	<b>106,50</b>	<b>69,10</b>	<b>70,00</b>	<b>44,30</b>
<b>Locuinte, servicii si dezvoltare publica</b>	<b>341</b>	<b>70.02</b>	<b>289,90</b>	<b>0,00</b>	<b>0,00</b>	<b>289,90</b>	<b>106,50</b>	<b>69,10</b>	<b>70,00</b>	<b>44,30</b>
CHELTUIELI CURENTE	342	01	90,60	0,00	0,00	90,60	21,50	44,10	10,00	15,00
TITLUL II BUNURI SI SERVICII	343	20	90,60	0,00	0,00	90,60	21,50	44,10	10,00	15,00
Bunuri si servicii	344	20.01	88,60	0,00	0,00	88,60	21,50	44,10	10,00	13,00
Furnituri de birou	345	20.01.01	0,00	0,00	0,00	0,00	0,00	0,00	0,00	0,00
Incalzit, iluminat si forta motrica	346	20.01.03	65,50	0,00	0,00	65,50	21,50	21,00	10,00	13,00
Alte bunuri si servicii pentru intretinere si functionare	347	20.01.30	23,10	0,00	0,00	23,10	0,00	23,10	0,00	0,00
studii si cercetari	348	20.16	2,00	0,00	0,00	2,00	0,00	0,00	0,00	2,00
CHELTUIELI DE CAPITAL	349	70	199,30	0,00	0,00	199,30	85,00	25,00	60,00	29,30
TITLUL XIII ACTIVE NEFINANCIARE	350	71	199,30	0,00	0,00	199,30	85,00	25,00	60,00	29,30
Active fixe	351	71.01	199,30	0,00	0,00	199,30	85,00	25,00	60,00	29,30
Construcții	352	71.01.01	159,10	0,00	0,00	159,10	85,00	25,00	25,00	24,10
Alte active fixe	353	71.01.30	40,20	0,00	0,00	40,20	0,00	0,00	35,00	5,20
Din total capital										
Alimentare cu apa si amenajari hidrotehnice	354	70.02.05	42,20	0,00	0,00	42,20	0,00	0,00	35,00	7,20
Alimentare cu apa	355	70.02.05.01	42,20	0,00	0,00	42,20	0,00	0,00	35,00	7,20
Iluminat public si electrificari rurale	356	70.02.06	247,70	0,00	0,00	247,70	106,50	69,10	35,00	37,10
Alte servicii in domeniul locuintei, serviciilor si dezvoltarii comunale	357	70.02.50	0,00	0,00	0,00	0,00	0,00	0,00	0,00	0,00
<b>Partea a V-a ACTIUNI ECONOMICE</b>	<b>358</b>	<b>79.02</b>	<b>58,25</b>	<b>0,00</b>	<b>0,00</b>	<b>58,25</b>	<b>0,00</b>	<b>51,40</b>	<b>1,50</b>	<b>5,35</b>
<b>Transporturi</b>	<b>359</b>	<b>84.02</b>	<b>58,25</b>	<b>0,00</b>	<b>0,00</b>	<b>58,25</b>	<b>0,00</b>	<b>51,40</b>	<b>1,50</b>	<b>5,35</b>
CHELTUIELI CURENTE	360	01	6,85	0,00	0,00	6,85	0,00	0,00	1,50	5,35
TITLUL II BUNURI SI SERVICII	361	20	6,85	0,00	0,00	6,85	0,00	0,00	1,50	5,35
Bunuri si servicii	362	20.01	4,75	0,00	0,00	4,75	0,00	0,00	1,50	3,25
Furnituri de birou	363	20.01.01	0,00	0,00	0,00	0,00	0,00	0,00	0,00	0,00
Alte bunuri si servicii pentru intretinere si functionare	364	20.01.30	4,75	0,00	0,00	4,75	0,00	0,00	1,50	3,25
Alte cheltuieli	365	20.30	2,10	0,00	0,00	2,10	0,00	0,00	0,00	2,10
alte cheltuieli cu bunuri si servicii	366	20.30.30	2,10	0,00	0,00	2,10	0,00	0,00	0,00	2,10
CHELTUIELI DE CAPITAL	367	70	51,40	0,00	0,00	51,40	0,00	51,40	0,00	0,00
TITLUL XIII ACTIVE NEFINANCIARE	368	71	51,40	0,00	0,00	51,40	0,00	51,40	0,00	0,00
Active fixe	369	71.01	51,40	0,00	0,00	51,40	0,00	51,40	0,00	0,00

DENUMIREA INDICATORILOR	Cod rand	Cod indicator	Program aprobat	Din care credite bugetare destinate stingerii platilor restante	Influente	Program rectificat	Program trimestrial			
							Trim I	Trim II	Trim III	Trim IV
Construcții	370	71.01.01	0,00	0,00	0,00	0,00	0,00	0,00	0,00	0,00
Alte active fixe	371	71.01.30	51,40	0,00	0,00	51,40	0,00	0,00	0,00	0,00
Din total capital										
Transport rutier	372	84.02.03	56,25	0,00	0,00	56,25	0,00	1,50	1,50	5,35
Drumuri si poduri	373	84.02.03.01	4,75	0,00	0,00	4,75	0,00	1,50	1,50	3,25
Strazi	374	84.02.03.03	53,50	0,00	0,00	53,50	0,00	0,00	0,00	2,10
<b>Partea a VII-a REZERVE, EXCEDENT/DEFICIT</b>	<b>375</b>	<b>96.02</b>	<b>0,00</b>	<b>0,00</b>	<b>0,00</b>	<b>0,00</b>	<b>0,00</b>	<b>0,00</b>	<b>0,00</b>	<b>0,00</b>
<b>REZERVE</b>	<b>376</b>	<b>97.02</b>	<b>0,00</b>	<b>0,00</b>	<b>0,00</b>	<b>0,00</b>	<b>0,00</b>	<b>0,00</b>	<b>0,00</b>	<b>0,00</b>
<b>EXCEDENT</b>	<b>377</b>	<b>98.02</b>	<b>0,00</b>	<b>0,00</b>	<b>0,00</b>	<b>0,00</b>	<b>0,00</b>	<b>0,00</b>	<b>0,00</b>	<b>0,00</b>
<b>DEFICIT</b>	<b>378</b>	<b>99.02</b>	<b>0,00</b>	<b>0,00</b>	<b>0,00</b>	<b>0,00</b>	<b>0,00</b>	<b>0,00</b>	<b>0,00</b>	<b>0,00</b>
<b>SECTIUNEA FUNCTIONARE</b>										
<b>SECTIUNEA FUNCTIONARE</b>	<b>1</b>		<b>3.872,20</b>		<b>70,60</b>	<b>3.942,80</b>	<b>954,40</b>	<b>1.223,55</b>	<b>897,10</b>	<b>867,75</b>
<b>TOTAL VENITURI</b>	<b>2</b>	<b>00.01</b>	<b>3.872,20</b>		<b>70,60</b>	<b>3.942,80</b>	<b>954,40</b>	<b>1.223,55</b>	<b>897,10</b>	<b>867,75</b>
<b>VENITURI PROPRII</b>	<b>3</b>	<b>49.90</b>	<b>1.869,40</b>		<b>45,60</b>	<b>1.905,00</b>	<b>462,30</b>	<b>569,50</b>	<b>513,60</b>	<b>359,60</b>
<b>I. VENITURI CURENTE</b>	<b>4</b>	<b>00.02</b>	<b>3.837,40</b>		<b>70,60</b>	<b>3.908,00</b>	<b>945,60</b>	<b>1.216,85</b>	<b>890,40</b>	<b>855,15</b>
<b>A. VENITURI FISCALE</b>	<b>5</b>	<b>00.03</b>	<b>4.108,35</b>		<b>70,60</b>	<b>4.178,95</b>	<b>1.067,30</b>	<b>1.294,75</b>	<b>999,60</b>	<b>817,30</b>
<b>A1. IMPOZIT PE VENIT, PROFIT SI CASTIGURI DIN CAPITAL</b>	<b>6</b>	<b>00.04</b>	<b>1.113,50</b>		<b>15,00</b>	<b>1.128,50</b>	<b>235,00</b>	<b>298,00</b>	<b>358,20</b>	<b>237,30</b>
<b>A12. IMPOZIT PE VENIT, PROFIT, SI CASTIGURI DIN CAPITAL DE LA PERSOANE FIZICE</b>	<b>7</b>	<b>00.06</b>	<b>1.113,50</b>		<b>15,00</b>	<b>1.128,50</b>	<b>235,00</b>	<b>298,00</b>	<b>358,20</b>	<b>237,30</b>
<b>Impozit pe venit</b>	<b>8</b>	<b>03.02</b>	<b>17,50</b>		<b>0,00</b>	<b>17,50</b>	<b>0,00</b>	<b>10,00</b>	<b>6,70</b>	<b>0,80</b>
<b>Impozitul pe veniturile din transferul proprietatilor imobiliare din patrimoniul personal</b>	<b>9</b>	<b>03.02.18</b>	<b>17,50</b>		<b>0,00</b>	<b>17,50</b>	<b>0,00</b>	<b>10,00</b>	<b>6,70</b>	<b>0,80</b>
<b>Cote si sume defalcate din impozitul pe venit</b>	<b>10</b>	<b>04.02</b>	<b>1.096,00</b>		<b>15,00</b>	<b>1.111,00</b>	<b>235,00</b>	<b>288,00</b>	<b>351,50</b>	<b>236,50</b>
<b>Cote defalcate din impozitul pe venit</b>	<b>11</b>	<b>04.02.01</b>	<b>295,00</b>		<b>15,00</b>	<b>310,00</b>	<b>74,00</b>	<b>68,00</b>	<b>88,00</b>	<b>80,00</b>
<b>Sume alocate din cotele defalcate din impozitul pe venit pentru echilibrarea bugetelor locale</b>	<b>12</b>	<b>04.02.04</b>	<b>601,00</b>		<b>0,00</b>	<b>801,00</b>	<b>161,00</b>	<b>220,00</b>	<b>263,50</b>	<b>156,50</b>
<b>A3. IMPOZITE SI TAXE PE PROPRIETATE</b>	<b>13</b>	<b>00.09</b>	<b>398,00</b>		<b>15,60</b>	<b>413,60</b>	<b>153,30</b>	<b>178,30</b>	<b>53,00</b>	<b>29,00</b>
<b>Impozite si taxe pe proprietate</b>	<b>14</b>	<b>07.02</b>	<b>398,00</b>		<b>15,60</b>	<b>413,60</b>	<b>153,30</b>	<b>178,30</b>	<b>53,00</b>	<b>29,00</b>
<b>Impozit pe cladiri</b>	<b>15</b>	<b>07.02.01</b>	<b>110,00</b>		<b>5,00</b>	<b>115,00</b>	<b>49,00</b>	<b>40,00</b>	<b>21,00</b>	<b>5,00</b>
<b>Impozit pe cladiri - PF</b>	<b>16</b>	<b>07.02.01.01</b>	<b>60,00</b>		<b>5,00</b>	<b>65,00</b>	<b>31,00</b>	<b>20,00</b>	<b>9,00</b>	<b>5,00</b>
<b>Impozit pe cladiri - PJ</b>	<b>17</b>	<b>07.02.01.02</b>	<b>50,00</b>		<b>0,00</b>	<b>50,00</b>	<b>18,00</b>	<b>20,00</b>	<b>12,00</b>	<b>0,00</b>
<b>Impozit pe terenuri</b>	<b>18</b>	<b>07.02.02</b>	<b>286,00</b>		<b>10,60</b>	<b>296,60</b>	<b>104,30</b>	<b>138,30</b>	<b>30,00</b>	<b>24,00</b>
<b>Impozit pe terenuri - PF</b>	<b>19</b>	<b>07.02.02.01</b>	<b>65,00</b>		<b>10,00</b>	<b>75,00</b>	<b>38,00</b>	<b>27,00</b>	<b>0,00</b>	<b>10,00</b>
<b>Impozit pe terenuri - PJ</b>	<b>20</b>	<b>07.02.02.02</b>	<b>1,00</b>		<b>0,60</b>	<b>1,60</b>	<b>0,00</b>	<b>1,00</b>	<b>0,00</b>	<b>0,60</b>

DENUMIREA INDICATORILOR	Cod rand	Cod indicator	Program aprobat	Din care credite bugetare destinate stingerii platilor restante	Influente	Program rectificat	Program trimestral			
							Trim I	Trim II	Trim III	Trim IV
Impozit pe terenurile extravilane	21	07.02.02.03	220,00		0,00	220,00	66,30	110,30	30,00	13,40
Taxe judiciare de timbru, taxe de timbru pentru activitatea notariala si alte taxe de timbru = La bugetul de stat = restante anii anteriori =	22	07.02.03	2,00		0,00	2,00	0,00	0,00	2,00	0,00
<b>A4. IMPOZITE SI TAXE PE BUNURI SI SERVICII</b>	<b>23</b>	<b>00.10</b>	<b>2.596,85</b>		<b>40,00</b>	<b>2.636,85</b>	<b>679,00</b>	<b>818,45</b>	<b>588,40</b>	<b>551,00</b>
<b>Suma defalcate din TVA</b>	<b>24</b>	<b>11.02</b>	<b>2.481,85</b>		<b>35,00</b>	<b>2.516,85</b>	<b>635,00</b>	<b>786,85</b>	<b>564,00</b>	<b>531,00</b>
Suma defalcate din taxa pe valoarea adaugata pentru finantarea cheltuielilor descentralizate la nivelul comunelor, oraselor, municipiilor, sectoarelor si Municipiului Bucuresti	25	11.02.02	2.040,85		35,00	2.075,85	512,00	665,85	473,00	425,00
Suma defalcate din TVA pt echilibrarea bugetelor locale	26	11.02.06	441,00		0,00	441,00	123,00	121,00	91,00	105,00
<b>Taxe pe utilizarea bunurilor, autorizarea utilizarii bunurilor sau pe desfasurarea de activitati</b>	<b>27</b>	<b>16.02</b>	<b>115,00</b>		<b>5,00</b>	<b>120,00</b>	<b>44,00</b>	<b>31,60</b>	<b>24,40</b>	<b>20,00</b>
<b>Taxa asupra mijloacelor de transport</b>	<b>28</b>	<b>16.02.02</b>	<b>110,00</b>		<b>5,00</b>	<b>115,00</b>	<b>40,00</b>	<b>31,60</b>	<b>23,40</b>	<b>20,00</b>
Taxa asupra mijloacelor de transport - PF	29	16.02.02.01	80,00		5,00	85,00	40,00	16,20	8,80	20,00
Taxa asupra mijloacelor de transport - PJ	30	16.02.02.02	30,00		0,00	30,00	0,00	15,40	14,60	0,00
Taxe si tarife pentru eliberarea de licente si autorizatii de functionare	31	16.02.03	2,30		0,00	2,30	2,00	0,00	0,30	0,00
Alte taxe pe utilizarea bunurilor, autorizarea utilizarii bunurilor sau pe desfasurare de activitati	32	16.02.50	2,70		0,00	2,70	2,00	0,00	0,70	0,00
<b>C. VENITURI NEFISCALE</b>	<b>33</b>	<b>00.12</b>	<b>-270,95</b>		<b>0,00</b>	<b>-270,95</b>	<b>-121,70</b>	<b>-77,90</b>	<b>-109,20</b>	<b>37,85</b>
<b>C1. VENITURI DIN PROPRIETATE</b>	<b>34</b>	<b>00.13</b>	<b>25,60</b>		<b>0,00</b>	<b>25,60</b>	<b>0,00</b>	<b>5,00</b>	<b>20,60</b>	<b>0,00</b>
<b>Venituri din proprietate</b>	<b>35</b>	<b>30.02</b>	<b>25,60</b>		<b>0,00</b>	<b>25,60</b>	<b>0,00</b>	<b>5,00</b>	<b>20,60</b>	<b>0,00</b>
Varsaminte din profitul net al regiilor autonome, societatiilor si companiilor nationale	36	30.02.01	5,60		0,00	5,60	0,00	0,00	5,60	0,00
<b>Venituri din concesiuni si inchirieri</b>	<b>37</b>	<b>30.02.05</b>	<b>20,00</b>		<b>0,00</b>	<b>20,00</b>	<b>0,00</b>	<b>5,00</b>	<b>15,00</b>	<b>0,00</b>
Alte venituri din concesiuni si inchirieri de catre institutiile publice	38	30.02.05.30	20,00		0,00	20,00	0,00	5,00	15,00	0,00
<b>C2. VANZARI DE BUNURI SI SERVICII</b>	<b>39</b>	<b>00.14</b>	<b>-286,55</b>		<b>0,00</b>	<b>-286,55</b>	<b>-121,70</b>	<b>-82,90</b>	<b>-129,80</b>	<b>37,85</b>
<b>Venituri din taxe administrative, eliberari de permise</b>	<b>40</b>	<b>34.02</b>	<b>2,30</b>		<b>0,00</b>	<b>2,30</b>	<b>0,00</b>	<b>0,00</b>	<b>1,80</b>	<b>0,50</b>
Taxe extrajudiciare de timbru	41	34.02.02	2,30		0,00	2,30	0,00	0,00	1,80	0,50
<b>Amenzi, penalizati si confiscari</b>	<b>42</b>	<b>35.02</b>	<b>205,00</b>		<b>10,00</b>	<b>215,00</b>	<b>30,00</b>	<b>56,60</b>	<b>55,60</b>	<b>72,80</b>
<b>Venituri din amenzi si alte sanctiuni aplicate conform dispozitiilor legale</b>	<b>43</b>	<b>35.02.01</b>	<b>205,00</b>		<b>10,00</b>	<b>215,00</b>	<b>30,00</b>	<b>56,60</b>	<b>55,60</b>	<b>72,80</b>
Venituri din amenzi si alte sanctiuni aplicate de catre alte institutii de specialitate	44	35.02.01.02	205,00		10,00	215,00	30,00	56,60	55,60	72,80
<b>Transferuri voluntare, altele decat subventiile</b>	<b>45</b>	<b>37.02</b>	<b>-503,85</b>		<b>-10,00</b>	<b>-513,85</b>	<b>-151,70</b>	<b>-139,50</b>	<b>-187,20</b>	<b>-35,45</b>
Varsaminte din sectiunea de functionare pentru finantarea sectiunii de dezvoltare a bugetului local (cu semnul minus)	46	37.02.03	-503,85		-10,00	-513,85	-151,70	-139,50	-187,20	-35,45
<b>IV. SUBVENTII</b>	<b>47</b>	<b>00.17</b>	<b>34,80</b>		<b>0,00</b>	<b>34,80</b>	<b>8,80</b>	<b>6,70</b>	<b>6,70</b>	<b>12,60</b>



DENUMIREA INDICATORILOR	Cod rand	Cod indicator	Program aprobat	Din care credite bugetare destinate stingerii platilor restante	Influenta	Program rectificat	Program trimestrial			
							Trim I	Trim II	Trim III	Trim IV
SUBVENTII DE LA ALTE NIVELE ALE ADMINISTRATIEI PUBLICE	48	00.18	34,80	0,00	0,00	34,80	8,80	6,70	6,70	12,60
Subventii de la bugetul de stat	49	42.02	34,80	0,00	0,00	34,80	8,80	6,70	6,70	12,60
B. Curente	50		34,80	0,00	0,00	34,80	8,80	6,70	6,70	12,60
Ajutor pentru incalzirea locuintei cu lemne, carbuni si combustibili petroliferi	51	42.02.34	8,00	0,00	0,00	8,00	2,00	0,00	0,00	6,00
Subventii de la bugetul de stat pentru finantarea sanatatii	52	42.02.41	26,80	0,00	0,00	26,80	6,80	6,70	6,70	6,60
<b>TOTAL CHELTUIELI</b>	<b>53</b>		<b>3.872,20</b>	<b>0,00</b>	<b>70,60</b>	<b>3.942,80</b>	<b>954,40</b>	<b>1.223,55</b>	<b>897,10</b>	<b>867,75</b>
CHELTUIELI CURENTE	54	01	3.872,20	0,00	70,60	3.942,80	954,40	1.223,55	897,10	867,75
TITLUL I CHELTUIELI DE PERSONAL	55	10	2.490,60	0,00	35,70	2.532,30	586,60	767,00	600,30	558,40
Cheltuieli salariale in bani	56	10.01	2.014,10	0,00	33,60	2.047,70	474,10	850,10	485,95	457,55
Salarii de baza	57	10.01.01	1.846,55	0,00	27,00	1.873,55	429,70	566,80	431,20	425,85
Sporuri pentru conditii de munca	58	10.01.05	33,10	0,00	0,00	33,10	13,00	18,10	1,30	0,70
Alte sporuri	59	10.01.06	53,20	0,00	0,00	53,20	14,10	16,70	21,70	0,70
Fond pentru posturi ocupate prin cumpul	60	10.01.10	7,00	0,00	7,00	14,00	0,00	0,00	0,00	14,00
fond aferent platii cu ora	61	10.01.11	47,50	0,00	0,00	47,50	13,10	21,00	7,00	6,40
Indemnizatii plătite unor persoane din afara unitatii	62	10.01.12	25,80	0,00	0,00	25,80	3,50	6,00	6,00	10,30
Alte drepturi salariale in bani	63	10.01.30	0,95	0,00	-0,40	0,55	0,70	1,50	-1,25	-0,40
Contributii	64	10.03	482,50	0,00	2,10	484,60	112,50	136,90	134,35	100,85
Contributii de asigurari sociale de stat	65	10.03.01	335,40	0,00	0,40	335,80	74,70	89,50	89,85	81,75
Contributii de asigurari de somaj	66	10.03.02	10,45	0,00	0,00	10,45	2,40	3,50	3,50	1,05
Contributii de asigurari sociale de sanatate	67	10.03.03	110,30	0,00	0,00	110,30	25,20	30,70	30,70	23,70
Contributii de asigurari pentru accidente de munca si boli profesionale	68	10.03.04	3,60	0,00	0,00	3,60	1,10	1,10	1,10	0,30
Contributii pentru concedii si indemnizatii	69	10.03.06	22,75	0,00	-1,70	24,45	9,10	12,10	9,20	-5,95
<b>TITLUL II BUNURI SI SERVICII</b>	<b>70</b>	<b>20</b>	<b>850,75</b>	<b>0,00</b>	<b>24,60</b>	<b>975,35</b>	<b>308,50</b>	<b>303,00</b>	<b>186,20</b>	<b>177,65</b>
Bunuri si servicii	71	20.01	548,60	0,00	11,38	559,98	142,36	192,70	94,20	130,73
Furnituri de birou	72	20.01.01	17,50	0,00	0,00	17,50	4,70	5,90	1,40	5,50
Materiale pentru curatenie	73	20.01.02	7,80	0,00	0,00	7,80	1,00	1,90	2,90	2,00
Incaltat, alumina si forta motrica	74	20.01.03	109,60	0,00	11,38	120,98	40,20	34,50	16,90	29,38
Apex, canal si salubritate	75	20.01.04	14,00	0,00	1,00	15,00	4,50	4,50	5,00	1,00
Carburanti si lubrifianti	76	20.01.05	69,80	0,00	-7,50	62,30	21,80	20,00	6,00	12,50
Piese de schimb	77	20.01.06	3,80	0,00	0,00	3,80	0,00	2,00	0,00	1,80
Transport	78	20.01.07	38,80	0,00	0,00	38,80	6,00	10,00	7,90	12,90
Posta, telecomunicatii, radio, tv, internet	79	20.01.08	62,50	0,00	-3,80	58,70	14,00	15,00	14,00	15,70
Alte bunuri si servicii pentru intretinere si functionare	80	20.01.30	224,80	0,00	10,30	235,10	48,15	98,90	36,10	49,95

DENUMIREA INDICATORILOR	Cod rand	Cod indicator	Program aprobat	Din care credite bugetare destinate sîngerii platilor restante	Influenta	Program rectificat	Program trimestrial			
							Trim I	Trim II	Trim III	Trim IV
Bunuri de natura obiectelor de inventar	81	20.05	12,80	0,00	0,00	12,80	0,00	6,00	7,50	-0,70
Alte obiecte de inventar	82	20.05.30	12,80	0,00	0,00	12,80	0,00	6,00	7,50	-0,70
Deplasari, deplasari, transferari	83	20.06	9,00	0,00	-1,40	7,60	1,50	4,50	3,00	-1,40
Deplasari interne, deplasari, transferari	84	20.06.01	9,00	0,00	-1,40	7,60	1,50	4,50	3,00	-1,40
Carti, publicatii si materiale documentare	85	20.11	0,70	0,00	0,00	0,70	0,00	0,50	0,00	0,20
consultanta si expertiza	86	20.12	7,00	0,00	0,00	7,00	0,00	2,50	3,50	1,00
Pregatire profesionala	87	20.13	3,00	0,00	1,40	4,40	0,00	2,50	2,50	-0,60
siudii si cercetari	88	20.16	2,00	0,00	0,00	2,00	0,00	0,00	0,00	2,00
Cheltuieli judiciare si extrajudiciare derivate din actiuni in reprezentarea intereselor statului, potrivit dispozitiilor legale	89	20.25	27,00	0,00	1,00	28,00	8,00	7,00	11,40	1,60
Alte cheltuieli	90	20.30	340,65	0,00	12,22	352,87	156,65	87,30	64,10	44,82
Prime de asigurare non-viata	91	20.30.03	5,65	0,00	0,00	5,65	2,65	3,50	0,00	-0,50
alte cheltuieli cu bunuri si servicii	92	20.30.30	335,00	0,00	12,22	347,22	154,00	83,80	64,10	45,32
<b>TITLUL VII ALTE TRANSFERURI</b>	93	55	2,50	0,00	0,00	2,50	0,00	2,50	0,00	0,00
A. Transferuri interne	94	55.01	2,50	0,00	0,00	2,50	0,00	2,50	0,00	0,00
Alte transferuri curente interne	95	55.01.18	2,50	0,00	0,00	2,50	0,00	2,50	0,00	0,00
<b>TITLUL IX ASISTENTA SOCIALA</b>	96	57	264,95	0,00	0,00	264,95	59,30	64,25	65,80	75,50
Asigurari sociale	97	57.01	0,00	0,00	0,00	0,00	0,00	0,00	0,00	0,00
Ajutoare sociale	98	57.02	264,95	0,00	0,00	264,95	59,30	64,25	65,80	75,50
Ajutoare sociale in numerar	99	57.02.01	259,35	0,00	0,00	259,35	54,80	62,75	67,30	74,50
Tichete de cresa si tichete sociale pentru gradinita	100	57.02.03	5,50	0,00	0,00	5,50	4,50	1,50	-1,50	1,00
<b>TITLUL XI ALTE CHELTUIELI</b>	101	59	157,50	0,00	10,30	167,80	0,00	66,80	44,80	56,20
Burse	102	59.01	6,00	0,00	0,00	6,00	0,00	6,00	0,00	0,00
Asociatii si fundatii	103	59.11	130,50	0,00	0,00	130,50	0,00	40,40	40,20	49,90
Sustinerea cultelor	104	59.12	21,00	0,00	0,00	21,00	0,00	20,40	4,60	-4,00
Despagubiri civile	105	59.17	0,00	0,00	10,30	10,30	0,00	0,00	0,00	10,30
<b>Partea I-a SERVICII PUBLICE GENERALE</b>	106	50.02	1.093,90	0,00	21,00	1.114,90	242,20	292,10	268,40	312,20
<b>Autoritati publice si actiuni externe</b>	107	51.02	1.093,90	0,00	21,00	1.114,90	242,20	292,10	268,40	312,20
<b>CHELTUIELI CURENTE</b>	108	01	1.093,90	0,00	21,00	1.114,90	242,20	292,10	268,40	312,20
<b>TITLUL I CHELTUIELI DE PERSONAL</b>	109	10	642,20	0,00	0,70	642,90	125,20	164,20	169,40	184,10
Cheltuieli salariale in bani	110	10.01	524,75	0,00	0,30	525,05	102,00	134,00	138,85	150,20
Salarii de baza	111	10.01.01	475,00	0,00	0,00	475,00	88,00	114,00	133,40	139,60
Sporuri pentru conditii de munca	112	10.01.05	23,70	0,00	0,00	23,70	10,00	13,00	0,70	0,00
Indemnizatii platite unor persoane din afara unitatii	113	10.01.12	25,80	0,00	0,00	25,80	3,50	6,00	6,00	10,30

DENUMIREA INDICATORILOR	Cod rand	Cod indicator	Program aprobat	Din care credite bugetare destinate stingerii platilor restante	Influenta	Program rectificat	Program trimestrial			
							Trim I	Trim II	Trim III	Trim IV
Alte drepturi salariale in bani	114	10.01.30	0,25	0,00	0,30	0,55	0,50	1,00	-1,25	0,30
Contributii	115	10.03	117,45	0,00	0,40	117,85	23,20	30,20	30,55	33,90
Contributii de asigurari sociale de stat	116	10.03.01	82,35	0,00	0,40	82,75	16,00	21,00	21,35	24,40
Contributii de asigurari sociale de somaj	117	10.03.02	2,60	0,00	0,00	2,60	0,50	0,80	0,80	0,50
Contributii de asigurari sociale de sanatate	118	10.03.03	27,30	0,00	0,00	27,30	5,50	7,00	7,00	7,80
Contributii de asigurari pentru accidente de munca si boli profesionale	119	10.03.04	0,80	0,00	0,00	0,80	0,20	0,20	0,20	0,20
Contributii pentru concedii si indemnizatii	120	10.03.05	4,40	0,00	0,00	4,40	1,00	1,20	1,20	1,00
<b>TITLUL II BUNURI SI SERVICII</b>	121	20	352,20	0,00	20,30	372,50	117,00	98,40	73,00	83,10
Bunuri si servicii	122	20.01	170,85	0,00	7,00	177,85	59,95	53,00	18,00	46,90
Furnituri de birou	123	20.01.01	14,70	0,00	0,00	14,70	4,70	5,00	0,00	5,00
Materiale pentru curatenie	124	20.01.02	4,00	0,00	0,00	4,00	1,00	1,00	0,50	1,50
Incalziri, iluminat si forta motrica	125	20.01.03	5,00	0,00	0,00	5,00	2,50	2,00	0,50	0,00
Ape, canal si salubritate	126	20.01.04	7,50	0,00	1,00	8,50	2,50	2,00	3,00	1,00
Carburanti si lubrifianti	127	20.01.05	4,80	0,00	0,00	4,80	4,80	0,00	0,00	0,00
Posta, telecomunicatii, radio, tv, internet	128	20.01.08	46,50	0,00	0,00	46,50	12,00	10,00	10,00	14,50
Alte bunuri si servicii pentru intretinere si functionare	129	20.01.30	88,35	0,00	6,00	94,35	32,45	33,00	4,00	24,90
Bunuri de natura obiectelor de inventar	130	20.05	6,80	0,00	0,00	6,80	0,00	0,00	7,50	-0,70
Alte obiecte de inventar	131	20.05.30	6,80	0,00	0,00	6,80	0,00	0,00	7,50	-0,70
Deplasari, deplasari, transferari	132	20.06	6,00	0,00	0,00	6,00	1,50	2,50	2,00	0,00
Deplasari interne, deplasari, transferari	133	20.06.01	6,00	0,00	0,00	6,00	1,50	2,50	2,00	0,00
Carti, publicatii si materiale documentare	134	20.11	0,70	0,00	0,00	0,70	0,00	0,50	0,00	0,20
consultanta si expertiza	135	20.12	7,00	0,00	0,00	7,00	0,00	2,50	3,50	1,00
Pregatire profesionala	136	20.13	3,00	0,00	0,00	3,00	0,00	2,50	2,50	-2,00
Cheltuieli judiciare si extrajudiciare derivate din actiuni in reprezentarea intereselor statului, potrivit dispozitiilor legale	137	20.25	27,00	0,00	1,00	28,00	8,00	7,00	11,40	1,60
Alte cheltuieli	138	20.30	130,65	0,00	12,30	143,15	47,55	31,40	28,10	36,10
Prime de asigurare non-viata	139	20.30.03	0,95	0,00	0,00	0,95	0,95	0,00	0,00	0,00
alte cheltuieli cu bunuri si servicii	140	20.30.30	128,80	0,00	12,30	142,20	46,60	31,40	28,10	36,10
<b>TITLUL VII ALTE TRANSFERURI</b>	141	55	2,50	0,00	0,00	2,50	0,00	2,50	0,00	0,00
A. Transferuri interne	142	55.01	2,50	0,00	0,00	2,50	0,00	2,50	0,00	0,00
Alte transferuri curente interne	143	55.01.18	2,50	0,00	0,00	2,50	0,00	2,50	0,00	0,00
<b>TITLUL XI ALTE CHELTUIELI</b>	144	59	97,00	0,00	0,00	97,00	0,00	26,00	26,00	45,00
Burse	145	59.01	0,00	0,00	0,00	0,00	0,00	0,00	0,00	0,00
Asociatii si fundatii	146	59.11	97,00	0,00	0,00	97,00	0,00	26,00	26,00	45,00

DENUMIREA INDICATORILOR	Cod rand	Cod indicator	Program aprobat	Din care credite bugetare destinate singerii platilor restante	Influente	Program rectificat	Program trimestrial				
							Trim I	Trim II	Trim III	Trim IV	
Din total capital											
Autoritati executive si legislative	147	51.02.01	1.093,30	0,00	21,00	1.114,90	242,20	292,10	268,40	312,20	
Autoritati executive	148	51.02.01.03	1.093,90	0,00	21,00	1.114,90	242,20	292,10	268,40	312,20	
<b>Partea a II-a APARARE, ORDINE PUBLICA SI SIGURANTA NATIONALA</b>	<b>149</b>	<b>59.02</b>	<b>186,70</b>	<b>0,00</b>	<b>0,00</b>	<b>186,70</b>	<b>37,30</b>	<b>62,80</b>	<b>40,40</b>	<b>46,20</b>	
Ordine publica si siguranta nationala	150	61.02	186,70	0,00	0,00	186,70	37,30	62,80	40,40	46,20	
CHELTUIELI CURENTE	151	01	186,70	0,00	0,00	186,70	37,30	62,80	40,40	46,20	
TITLUL I CHELTUIELI DE PERSONAL	152	10	99,80	0,00	0,00	99,80	15,00	29,90	29,90	25,00	
Cheeltuieli salariale in bani	153	10.01	81,35	0,00	0,00	81,35	12,00	24,20	24,20	20,95	
Salarii de baza	154	10.01.01	76,70	0,00	0,00	76,70	10,40	21,00	24,35	20,95	
Sporuri pentru conditii de munca	155	10.01.05	4,65	0,00	0,00	4,65	1,80	3,20	-0,15	0,00	
Contributii	156	10.03	18,45	0,00	0,00	16,45	3,00	5,70	5,70	4,05	
Contributii de asigurari sociale de stat	157	10.03.01	12,85	0,00	0,00	12,85	1,90	3,90	3,90	3,15	
Contributii de asigurari de somaj	158	10.03.02	0,45	0,00	0,00	0,45	0,10	0,20	0,20	-0,05	
Contributii de asigurari sociale de sanatate	159	10.03.03	4,25	0,00	0,00	4,25	0,80	1,30	1,30	0,85	
Contributii de asigurari pentru accidente de munca si boli profesionale	160	10.03.04	0,20	0,00	0,00	0,20	0,10	0,05	0,05	0,00	
Contributii pentru concedii si indemnizatii	161	10.03.06	0,70	0,00	0,00	0,70	0,10	0,25	0,25	0,10	
<b>TITLUL II BUNURI SI SERVICII</b>	<b>162</b>	<b>20</b>	<b>86,90</b>	<b>0,00</b>	<b>0,00</b>	<b>86,90</b>	<b>22,30</b>	<b>32,90</b>	<b>10,50</b>	<b>21,20</b>	
Bunuri si servicii	163	20.01	86,30	0,00	0,00	86,30	15,50	25,80	6,90	18,10	
Furnituri de birou	164	20.01.01	0,00	0,00	0,00	0,00	0,00	0,00	0,00	0,00	
Carburanti si lubrifianti	165	20.01.05	50,00	0,00	0,00	50,00	15,00	15,00	5,00	15,00	
Alte bunuri si servicii pentru intretinere si functionare	166	20.01.30	16,30	0,00	0,00	16,30	0,50	10,80	1,90	3,10	
Alte cheltuieli	167	20.30	20,60	0,00	0,00	20,60	6,80	7,10	3,60	3,10	
Prime de asigurare non-vieta	168	20.30.03	4,70	0,00	0,00	4,70	1,70	3,50	0,00	-0,50	
alte cheltuieli cu bunuri si servicii	169	20.30.30	15,90	0,00	0,00	15,90	5,10	3,60	3,60	3,60	
Din total capital											
Alte cheltuieli in domeniul ordinii publice si sigurantei nationale	170	61.02.50	186,70	0,00	0,00	186,70	37,30	62,80	40,40	46,20	
<b>Partea a III-a CHELTUIELI SOCIAL-CULTURALE</b>	<b>171</b>	<b>64.02</b>	<b>2.494,15</b>	<b>0,00</b>	<b>49,90</b>	<b>2.543,75</b>	<b>653,40</b>	<b>824,55</b>	<b>576,80</b>	<b>489,00</b>	
Invatamant	172	65.02	1.590,95	0,00	45,30	1.636,25	396,50	565,15	349,90	324,70	
CHELTUIELI CURENTE	173	01	1.590,95	0,00	45,30	1.636,25	396,50	565,15	349,90	324,70	
TITLUL I CHELTUIELI DE PERSONAL	174	10	1.410,00	0,00	35,00	1.445,00	359,00	500,00	311,00	275,00	
Cheeltuieli salariale in bani	175	10.01	1.127,60	0,00	35,00	1.162,60	289,30	418,70	229,70	224,90	
Salarii de baza	176	10.01.01	1.019,90	0,00	28,00	1.047,90	262,10	381,00	201,00	203,80	
Alte sporuri	177	10.01.06	53,20	0,00	0,00	53,20	14,10	16,70	21,70	0,70	

DENUMIREA INDICATORILOR	Cod rand	Cod indicator	Program aprobat	Din care credite bugetare destinate sîngerii platilor restante	Influenta	Program rectificat	Program trimestrial			
							Trim I	Trim II	Trim III	Trim IV
Fond pentru posturi ocupate prin cumul	178	10.01.10	7,00	0,00	7,00	14,00	0,00	0,00	0,00	14,00
fond aferent platii cu ora	179	10.01.11	47,50	0,00	0,00	47,50	13,10	21,00	7,00	6,40
Contributii	180	10.03	282,40	0,00	0,00	282,40	68,70	81,30	81,30	50,10
Contributii de asigurari sociale de stat	181	10.03.01	195,70	0,00	0,00	195,70	45,50	53,00	53,00	44,20
Contributii de asigurari de somaj	182	10.03.02	5,80	0,00	0,00	5,80	1,40	1,90	1,90	0,60
Contributii de asigurari sociale de sanatate	183	10.03.03	63,90	0,00	0,00	63,90	15,00	18,20	18,20	12,50
Contributii de asigurari pentru accidente de munca si boli profesionale	184	10.03.04	2,10	0,00	0,00	2,10	0,60	0,70	0,70	0,10
Contributii pentru concedii si indemnizatii	185	10.03.08	14,90	0,00	0,00	14,90	7,20	7,50	7,50	-7,30
<b>TITLUL II BUNURI SI SERVICII</b>	186	20	162,10	0,00	0,00	162,10	33,00	54,30	36,40	38,40
Bunuri si servicii	187	20.01	151,60	0,00	0,06	151,66	33,00	43,00	35,40	40,28
Furnituri de birou	188	20.01.01	2,30	0,00	0,00	2,30	0,00	0,90	0,90	0,50
Materiale pentru curatenie	189	20.01.02	2,30	0,00	0,00	2,30	0,00	0,90	0,90	0,50
Incalziri, iluminat si forta motrica	190	20.01.03	23,40	0,00	11,38	34,78	9,50	6,90	2,00	16,38
Agas, canal si salubritate	191	20.01.04	5,00	0,00	0,00	5,00	1,50	2,00	1,50	0,00
Carburanti si lubrifianti	192	20.01.05	15,00	0,00	-7,50	7,50	2,00	5,00	3,00	-2,50
Piese de schimb	193	20.01.06	3,80	0,00	0,00	3,80	0,00	2,00	0,00	1,80
Transport	194	20.01.07	38,80	0,00	0,00	38,80	8,00	10,00	7,90	12,90
Posta, telecomunicatii, radio, tv, internet	195	20.01.08	16,00	0,00	-3,80	12,20	2,00	5,00	4,00	1,20
Alte bunuri si servicii pentru intretinere si functionare	196	20.01.30	45,00	0,00	0,00	45,00	10,00	10,30	15,20	9,50
Bunuri de natura obiectelor de inventar	197	20.05	6,00	0,00	0,00	6,00	0,00	6,00	0,00	0,00
Alte obiecte de inventar	198	20.05.30	6,00	0,00	0,00	6,00	0,00	6,00	0,00	0,00
Deplasari, detasari, transferari	199	20.06	3,00	0,00	-1,40	1,60	0,00	2,00	1,00	-1,40
Deplasari interne, detasari, transferari	200	20.08.01	3,00	0,00	-1,40	1,60	0,00	2,00	1,00	-1,40
Pregatire profesionala	201	20.13	0,00	0,00	1,40	1,40	0,00	0,00	0,00	1,40
Alte cheltuieli	202	20.30	1,50	0,00	-0,08	1,42	0,00	3,30	0,00	-1,88
alte cheltuieli cu bunuri si servicii	203	20.30.30	1,50	0,00	-0,08	1,42	0,00	3,30	0,00	-1,88
<b>TITLUL IX ASISTENTA SOCIALA</b>	204	57	12,85	0,00	0,00	12,85	4,50	4,85	2,50	1,00
Asigurari sociale	205	57.01	0,00	0,00	0,00	0,00	0,00	0,00	0,00	0,00
Ajutoare sociale	206	57.02	12,85	0,00	0,00	12,85	4,50	4,85	2,50	1,00
Ajutoare sociale in numerar	207	57.02.01	7,35	0,00	0,00	7,35	0,00	3,35	4,00	0,00
Tichete de cresa si tichete sociale pentru gradinita	208	57.02.03	5,60	0,00	0,00	5,50	4,50	1,50	-1,50	1,00
<b>TITLUL XI ALTE CHELTUIELI</b>	209	59	6,00	0,00	10,30	16,30	0,00	6,00	0,00	10,30
Burse	210	59.01	6,00	0,00	0,00	6,00	0,00	6,00	0,00	0,00
Despagubiri civile	211	59.17	0,00	0,00	10,30	10,30	0,00	0,00	0,00	10,30

DENUMIREA INDICATORILOR	Cod rand	Cod indicator	Program aprobat	Din care credite bugetare destinate stingerii platilor restante	Influente	Program rectificat	Program trimestrial			
							Trim I	Trim II	Trim III	Trim IV
Din total capitol							148,50	172,80	150,30	125,60
Invatamant prescolar si primar	212	65.02.03	566,20	0,00	29,00	597,20	148,50	172,80	150,30	125,60
Invatamant prescolar	213	65.02.03.01	202,20	0,00	3,00	205,20	54,50	61,40	46,90	42,40
Invatamant primar	214	65.02.03.02	366,00	0,00	26,00	392,00	94,00	111,40	103,40	83,20
Invatamant secundar	215	65.02.04	1.009,90	0,00	16,30	1.026,20	246,00	387,50	194,60	198,10
Invatamant secundar inferior	216	65.02.04.01	1.009,90	0,00	16,30	1.026,20	246,00	387,50	194,60	198,10
Invatamant nedefinitibil prin nivel	217	65.02.07	7,35	0,00	0,00	7,35	0,00	3,35	4,00	0,00
Invatamant special	218	65.02.07.04	7,35	0,00	0,00	7,35	0,00	3,35	4,00	0,00
Alte cheltuieli in domeniul invatamantului	219	65.02.50	5,50	0,00	0,00	5,50	2,00	1,50	1,00	1,00
<b>Sanatate</b>	<b>220</b>	<b>66.02</b>	<b>42,60</b>	<b>0,00</b>	<b>4,00</b>	<b>46,60</b>	<b>12,80</b>	<b>9,70</b>	<b>10,00</b>	<b>14,10</b>
<b>CHELTUIELI CURENTE</b>	<b>221</b>	<b>01</b>	<b>42,60</b>	<b>0,00</b>	<b>4,00</b>	<b>46,60</b>	<b>12,80</b>	<b>9,70</b>	<b>10,00</b>	<b>14,10</b>
<b>TITLUL I CHELTUIELI DE PERSONAL</b>	<b>222</b>	<b>10</b>	<b>26,80</b>	<b>0,00</b>	<b>0,00</b>	<b>26,80</b>	<b>6,80</b>	<b>6,70</b>	<b>6,70</b>	<b>6,60</b>
Cheltuieli salariale in bani	223	10.01	21,50	0,00	0,00	21,50	5,40	5,40	5,40	5,40
Salarii de baza	224	10.01.01	18,80	0,00	0,00	18,80	4,70	4,70	4,70	4,70
Sporuri pentru conditii de munca	225	10.01.05	2,80	0,00	0,00	2,80	0,70	0,70	0,70	0,70
Contributii	226	10.03	5,20	0,00	0,00	5,20	1,40	1,30	1,30	1,20
Contributii de asigurari sociale de stat	227	10.03.01	3,60	0,00	0,00	3,60	0,90	0,90	0,90	0,90
Contributii de asigurari de somaj	228	10.03.02	0,15	0,00	0,00	0,15	0,05	0,05	0,05	0,00
Contributii de asigurari sociale de sanatate	229	10.03.03	1,20	0,00	0,00	1,20	0,30	0,30	0,30	0,30
Contributii de asigurari pentru accidente de munca si boli profesionale	230	10.03.04	0,05	0,00	0,00	0,05	0,05	0,00	0,00	0,00
Contributii pentru concedii si indemnizatii	231	10.03.06	0,20	0,00	0,00	0,20	0,10	0,05	0,05	0,00
<b>TITLUL II BUNURI SI SERVICII</b>	<b>232</b>	<b>20</b>	<b>15,80</b>	<b>0,00</b>	<b>4,00</b>	<b>19,80</b>	<b>6,00</b>	<b>3,00</b>	<b>3,30</b>	<b>7,50</b>
Bunuri si servicii	233	20.01	15,80	0,00	4,00	19,80	6,00	3,00	3,30	7,50
Furnituri de birou	234	20.01.01	0,00	0,00	0,00	0,00	0,00	0,00	0,00	0,00
Incalzit, iluminat si forta motrica	235	20.01.03	11,70	0,00	0,00	11,70	5,40	3,00	3,30	0,00
Alte bunuri si servicii pentru intretinere si functionare	236	20.01.30	4,10	0,00	4,00	8,10	0,60	0,00	0,00	7,50
Din total capitol										
Servicii de sanatate publica	237	66.02.08	26,80	0,00	0,00	26,80	6,80	6,70	6,70	6,60
Alte cheltuieli in domeniul sanatatii	238	66.02.50	15,80	0,00	4,00	19,80	6,00	3,00	3,30	7,50
Alte institutii si actiuni sanitare	239	66.02.50.50	15,80	0,00	4,00	19,80	6,00	3,00	3,30	7,50
<b>Cultura, recreere si religie</b>	<b>240</b>	<b>67.02</b>	<b>251,60</b>	<b>0,00</b>	<b>0,30</b>	<b>251,90</b>	<b>64,10</b>	<b>76,70</b>	<b>93,40</b>	<b>17,70</b>
<b>CHELTUIELI CURENTE</b>	<b>241</b>	<b>01</b>	<b>251,60</b>	<b>0,00</b>	<b>0,30</b>	<b>251,90</b>	<b>64,10</b>	<b>76,70</b>	<b>93,40</b>	<b>17,70</b>
<b>TITLUL I CHELTUIELI DE PERSONAL</b>	<b>242</b>	<b>10</b>	<b>36,30</b>	<b>0,00</b>	<b>0,00</b>	<b>36,30</b>	<b>7,40</b>	<b>9,60</b>	<b>9,60</b>	<b>9,70</b>

DENUMIREA INDICATORILOR	Cod rand	Cod indicator	Program aprobat	Din care credite bugetare destinate stingerii platilor restante	Influente	Program rectificat	Program trimestrial			
							Trim I	Trim II	Trim III	Trim IV
Cheltuieli salariale in bani	243	10.01	29,60	0,00	0,00	29,60	5,70	7,80	7,80	8,30
Salarii de baza	244	10.01.01	27,65	0,00	0,00	27,65	5,00	6,60	6,60	7,75
Sporuri pentru conditiile de munca	245	10.01.06	1,95	0,00	0,00	1,95	0,70	1,20	1,20	0,05
Contributii	246	10.03	6,70	0,00	0,00	6,70	1,70	1,80	1,80	1,40
Contributii de asigurari sociale de stat	247	10.03.01	4,70	0,00	0,00	4,70	1,00	1,20	1,20	1,30
Contributii de asigurari de somaj	248	10.03.02	0,15	0,00	0,00	0,15	0,05	0,05	0,05	0,00
Contributii de asigurari sociale de sanatate	249	10.03.03	1,55	0,00	0,00	1,55	0,50	0,40	0,40	0,25
Contributii de asigurari pentru accidente de munca si boli profesionale	250	10.03.04	0,05	0,00	0,00	0,05	0,05	0,05	0,05	-0,10
Contributii pentru concedii si indemnizatii	251	10.03.06	0,25	0,00	0,00	0,25	0,10	0,10	0,10	-0,05
<b>TITLUL II BUNURI SI SERVICII</b>	252	20	180,80	0,00	0,30	181,10	56,70	32,30	65,00	7,10
Bunuri si servicii	253	20.01	48,30	0,00	0,30	48,60	6,40	22,40	18,10	1,70
Furnituri de birou	254	20.01.01	0,00	0,00	0,00	0,00	0,00	0,00	0,00	0,00
Materiale pentru curatenie	255	20.01.02	1,00	0,00	0,00	1,00	0,00	0,00	1,00	0,00
Incaltzi, iluminat si forta motrica	256	20.01.03	3,40	0,00	0,00	3,40	1,30	1,00	1,10	0,00
Apa, canal si salubritate	257	20.01.04	1,50	0,00	0,00	1,50	0,50	0,50	0,50	0,00
Alte bunuri si servicii pentru intretinere si functionare	258	20.01.30	42,40	0,00	0,30	42,70	4,60	20,90	15,50	1,70
Alte cheltuieli	259	20.30	112,50	0,00	0,00	112,50	50,30	9,90	46,90	5,40
alte cheltuieli cu bunuri si servicii	260	20.30.30	112,50	0,00	0,00	112,50	50,30	9,90	46,90	5,40
<b>TITLUL XI ALTE CHELTUIELI</b>	261	59	54,50	0,00	0,00	54,50	0,00	34,80	18,80	0,90
Burse	262	59.01	0,00	0,00	0,00	0,00	0,00	0,00	0,00	0,00
Asociatii si fundatii	263	59.11	33,50	0,00	0,00	33,50	0,00	14,40	14,20	4,90
Sustinerea cultelor	264	59.12	21,00	0,00	0,00	21,00	0,00	20,40	4,60	-4,00
Din total capitol										
Servicii culturale	265	67.02.03	112,00	0,00	0,30	112,30	53,30	21,50	20,10	17,40
Biblioteca publica comunale, orasenesi, municipale	266	67.02.03.02	36,30	0,00	0,00	36,30	7,40	9,60	9,60	9,70
Carne culturale	267	67.02.03.07	75,70	0,00	0,30	76,00	45,90	11,90	10,50	7,70
Servicii recreative si sportive	268	67.02.05	34,30	0,00	0,00	34,30	4,40	18,90	13,00	-2,00
Sport	269	67.02.05.01	0,00	0,00	0,00	0,00	0,00	0,00	0,00	0,00
Intretinere gradini publice, parcuri, zone verzi, baze sportive si de agrement	270	67.02.05.03	34,30	0,00	0,00	34,30	4,40	18,90	13,00	-2,00
Servicii religioase	271	67.02.06	0,00	0,00	0,00	0,00	0,00	0,00	0,00	0,00
Alte servicii in domeniile culturii, recreerii si religiei	272	67.02.50	105,30	0,00	0,00	105,30	6,40	36,30	60,30	2,30
<b>Asiguran si asistenta sociala</b>	273	68.02	609,00	0,00	0,00	609,00	180,00	173,00	123,50	132,50
<b>CHELTUIELI CURENTE</b>	274	01	609,00	0,00	0,00	609,00	180,00	173,00	123,50	132,50

DENUMIREA INDICATORILOR	Cod rand	Cod indicator	Program aprobat	Din care credite bugetare destinate singurei platilor restante	Influente	Program rectificat	Program trimestrial			
							Trim I	Trim II	Trim III	Trim IV
<b>TITLUL I CHELTUIELI DE PERSONAL</b>	275	10	281,50	0,00	0,00	281,50	73,20	76,60	73,70	58,00
Cheltuieli salariale in bani	276	10.01	229,20	0,00	-1,70	227,50	59,70	60,00	60,00	47,60
Salarii de baza	277	10.01.01	228,50	0,00	-1,00	227,50	59,50	59,50	60,00	48,50
Alte drepturi salariale in bani	278	10.01.30	0,70	0,00	-0,70	0,00	0,20	0,50	0,00	-0,70
Contributii	279	10.03	52,30	0,00	1,70	54,00	13,50	16,60	13,70	10,20
Contributii de asigurari sociale de stat	280	10.03.01	36,20	0,00	0,00	36,20	9,40	9,50	9,50	7,80
Contributii de asigurari de somaj	281	10.03.02	1,30	0,00	0,00	1,30	0,30	0,50	0,50	0,00
Contributii de asigurari sociale de sanatate	282	10.03.03	12,10	0,00	0,00	12,10	3,10	3,50	3,50	2,00
Contributii de asigurari pentru accidente de munca si boli profesionale	283	10.03.04	0,40	0,00	0,00	0,40	0,10	0,10	0,10	0,10
Contributii pentru concedii si indemnizatii	284	10.03.06	2,30	0,00	1,70	4,00	0,60	3,00	0,10	0,30
<b>TITLUL II BUNURI SI SERVICII</b>	285	20	75,50	0,00	0,00	75,50	52,00	37,00	-13,50	0,00
Bunuri si servicii	286	20.01	2,40	0,00	0,00	2,40	0,00	1,40	1,00	0,00
Furnituri de birou	287	20.01.01	0,50	0,00	0,00	0,50	0,00	0,00	0,50	0,00
Materiala pentru curatenie	288	20.01.02	0,50	0,00	0,00	0,50	0,00	0,00	0,50	0,00
Incalzit, iluminat si forta motrica	289	20.01.03	0,60	0,00	0,00	0,60	0,00	0,60	0,00	0,00
Alte bunuri si servicii pentru intretinere si functionare	290	20.01.30	0,80	0,00	0,00	0,80	0,00	0,80	0,00	0,00
Alte cheltuieli	291	20.30	73,10	0,00	0,00	73,10	52,00	35,60	-14,50	0,00
alte cheltuieli cu bunuri si servicii	292	20.30.30	73,10	0,00	0,00	73,10	52,00	35,60	-14,50	0,00
<b>TITLUL IX ASISTENTA SOCIALA</b>	293	57	252,00	0,00	0,00	252,00	54,80	59,40	63,30	74,50
Asiguarari sociale	294	57.01	0,00	0,00	0,00	0,00	0,00	0,00	0,00	0,00
Ajutoare sociale	295	57.02	252,00	0,00	0,00	252,00	54,80	59,40	63,30	74,50
Ajutoare sociale in numerar	296	57.02.01	252,00	0,00	0,00	252,00	54,80	59,40	63,30	74,50
Din total capitol										
Asistenta sociala in caz de boli si invaliditati	297	68.02.05	501,50	0,00	0,00	501,50	125,00	125,00	125,00	126,50
Asistenta sociala in caz de invaliditate	298	68.02.05.02	501,50	0,00	0,00	501,50	125,00	125,00	125,00	126,50
Asistenta sociala pentru familie si copii	299	68.02.06	0,00	0,00	0,00	0,00	0,00	0,00	0,00	0,00
Prevenirea excluderii sociale	300	68.02.15	32,00	0,00	0,00	32,00	3,00	11,00	12,00	6,00
Ajutor social	301	68.02.15.01	32,00	0,00	0,00	32,00	3,00	11,00	12,00	6,00
Alte cheltuieli in domeniul asigurarilor si asistentei sociale	302	68.02.50	75,50	0,00	0,00	75,50	52,00	37,00	-13,50	0,00
Alte cheltuieli in domeniul asistentei sociale	303	68.02.50.50	75,50	0,00	0,00	75,50	52,00	37,00	-13,50	0,00
<b>Partea a IV-a SERVICII SI DEZVOLTARE PUBLICA, LOCUINTE, MEDIU SI APE</b>	304	69.02	90,60	0,00	0,00	90,60	21,50	44,10	10,00	15,00
Locuinte, servicii si dezvoltare publica	305	70.02	90,60	0,00	0,00	90,60	21,50	44,10	10,00	15,00
CHELTUIELI CURENTE	306	01	90,60	0,00	0,00	90,60	21,50	44,10	10,00	15,00



DENUMIREA INDICATORILOR	Cod rand	Cod indicator	Program aprobat	Din care credite bugetare destinate stingerii platilor restante	Influente	Program rectificat	Program trimestrial			
							Trim I	Trim II	Trim III	Trim IV
<b>TITLUL II BUNURI SI SERVICII</b>	307	20	90,60	0,00	0,00	90,60	21,50	44,10	10,00	15,00
Bunuri si servicii	308	20.01	88,60	0,00	0,00	88,60	21,50	44,10	10,00	13,00
Furnituri de birou	309	20.01.01	0,00	0,00	0,00	0,00	0,00	0,00	0,00	0,00
Incalzit, lumina si forta motrica	310	20.01.03	65,50	0,00	0,00	65,50	21,50	21,00	10,00	13,00
Alte bunuri si servicii pentru intretinere si functionare	311	20.01.30	23,10	0,00	0,00	23,10	0,00	23,10	0,00	0,00
studii si cercetari	312	20.16	2,00	0,00	0,00	2,00	0,00	0,00	0,00	2,00
Din total capitol										
Alimentare cu apa si amenajari hidrolehnice	313	70.02.05	2,00	0,00	0,00	2,00	0,00	0,00	0,00	2,00
Alimentare cu apa	314	70.02.05.01	2,00	0,00	0,00	2,00	0,00	0,00	0,00	2,00
Iluminat public si electricitati rurale	315	70.02.06	88,60	0,00	0,00	88,60	21,50	44,10	10,00	13,00
Alte servicii in domeniul locuintei, serviciilor si dezvoltarii comunale	316	70.02.50	0,00	0,00	0,00	0,00	0,00	0,00	0,00	0,00
<b>Partea a V-a- ACTIUNI ECONOMICE</b>	317	79.02	6,85	0,00	0,00	6,85	0,00	0,00	1,50	5,35
<b>Transporturi</b>	318	84.02	6,85	0,00	0,00	6,85	0,00	0,00	1,50	5,35
<b>CHELTUIELI CURENTE</b>	319	01	6,85	0,00	0,00	6,85	0,00	0,00	1,50	5,35
<b>TITLUL II BUNURI SI SERVICII</b>	320	20	6,85	0,00	0,00	6,85	0,00	0,00	1,50	5,35
Bunuri si servicii	321	20.01	4,75	0,00	0,00	4,75	0,00	0,00	1,50	3,25
Furnituri de birou	322	20.01.01	0,00	0,00	0,00	0,00	0,00	0,00	0,00	0,00
Alte bunuri si servicii pentru intretinere si functionare	323	20.01.30	4,75	0,00	0,00	4,75	0,00	0,00	1,50	3,25
Alte cheltuieli	324	20.30	2,10	0,00	0,00	2,10	0,00	0,00	0,00	2,10
alte cheltuieli cu bunuri si servicii	325	20.30.30	2,10	0,00	0,00	2,10	0,00	0,00	0,00	2,10
Din total capitol										
Transport rutier	326	84.02.03	6,85	0,00	0,00	6,85	0,00	0,00	1,50	5,35
Drumuri si poduri	327	84.02.03.01	4,75	0,00	0,00	4,75	0,00	0,00	1,50	3,25
Sirazi	328	84.02.03.03	2,10	0,00	0,00	2,10	0,00	0,00	0,00	2,10
<b>Partea a VII-a REZERVE, EXCEDENT/DEFICIT</b>	329	96.02	0,00	0,00	0,00	0,00	0,00	0,00	0,00	0,00
<b>REZERVE</b>	330	97.02	0,00	0,00	0,00	0,00	0,00	0,00	0,00	0,00
<b>EXCEDENT</b>	331	98.02	0,00	0,00	0,00	0,00	0,00	0,00	0,00	0,00
<b>DEFICIT</b>	332	99.02	0,00	0,00	0,00	0,00	0,00	0,00	0,00	0,00
<b>SECTIUNEA DEZVOLTARE</b>										
<b>SECTIUNEA DEZVOLTARE</b>	1		1.473,55		10,00	1.483,55	151,70	139,50	203,50	988,85
<b>TOTAL VENITURI</b>	2	00.01	1.473,55		10,00	1.483,55	151,70	139,50	203,50	988,85
<b>VENITURI PROPRII</b>	3	49.90	0,00		0,00	0,00	0,00	0,00	0,00	0,00
<b>I. VENITURI CURENTE</b>	4	00.02	503,85		10,00	513,85	151,70	139,50	187,20	35,45

DENUMIREA INDICATORILOR	Cod rand	Cod indicator	Program aprobat	Din care credite bugetare destinate stingherii platilor restante	Influente	Program rectificat	Program trimestrial			
							Trm I	Trm II	Trm III	Trm IV
<b>C. VENITURI NEFISCAL</b>	5	00.12	503,85		10,00	513,85	151,70	139,50	187,20	35,45
<b>C2. VANZARI DE BUNURI SI SERVICII</b>	6	00.14	503,85		10,00	513,85	151,70	139,50	187,20	35,45
Transferuri voluntare, altele decat subventiile	7	37.02	503,85		10,00	513,85	151,70	139,50	187,20	35,45
Varsaminte din sectiunea de functionare	8	37.02.04	503,85		10,00	513,85	151,70	139,50	187,20	35,45
<b>IV. SUBVENTII</b>	9	00.17	969,70		0,00	969,70	0,00	0,00	16,30	953,40
<b>SUBVENTII DE LA ALTE NIVELE ALE ADMINISTRATIEI PUBLICE</b>	10	00.18	969,70		0,00	969,70	0,00	0,00	16,30	953,40
Subventii de la bugetul de stat	11	42.02	969,70		0,00	969,70	0,00	0,00	16,30	953,40
<b>A. De capital</b>	12		16,30		0,00	16,30	0,00	0,00	16,30	0,00
Planuri si reglementari de urbanism	13	42.02.05	16,30		0,00	16,30	0,00	0,00	16,30	0,00
<b>B. Curente</b>	14		953,40		0,00	953,40	0,00	0,00	0,00	953,40
Finantarea Programui National de Dezvoltare Locala	15	42.02.65	953,40		0,00	953,40	0,00	0,00	0,00	953,40
<b>TOTAL CHELTUIELI</b>	16		1.473,55	0,00	10,00	1.483,55	151,70	139,50	203,50	988,85
<b>CHELTUIELI CURENTE</b>	17	01	0,00	0,00	0,00	0,00	0,00	0,00	0,00	0,00
<b>CHELTUIELI DE CAPITAL</b>	18	70	1.480,25	0,00	10,00	1.480,25	151,70	139,50	203,50	988,85
<b>TITLUL XIII ACTIVE NEFINANCIARE</b>	19	71	1.480,25	0,00	10,00	1.480,25	151,70	139,50	203,50	988,85
Active fixe	20	71.01	1.480,25	0,00	10,00	1.480,25	151,70	139,50	203,50	988,85
Constructii	21	71.01.01	1.299,80	0,00	0,00	1.299,80	151,70	60,60	103,20	984,30
Alte active fixe	22	71.01.30	180,45	0,00	10,00	190,45	0,00	78,90	100,30	11,25
<b>TITLUL XIX PATIETEFUATE IN ANII PRECEDENTI SI RECUPERATE IN ANUL CURENT</b>	23	85	-8,70	0,00	0,00	-8,70	0,00	0,00	0,00	-8,70
Plati efectuate in anii precedenti si recuperate in anul curent	24	85.01	-8,70	0,00	0,00	-8,70	0,00	0,00	0,00	-8,70
Plati efectuate in anii precedenti si recuperate in anul curent in sectiunea de dezvoltare a bugetului local	25	85.01.02	-8,70	0,00	0,00	-8,70	0,00	0,00	0,00	-8,70
<b>Partea I-a SERVICII PUBLICE GENERALE</b>	26	50.02	85,85	0,00	10,00	95,85	0,00	27,50	65,30	3,05
Autoritati publice si actiuni externe	27	51.02	85,85	0,00	10,00	95,85	0,00	27,50	65,30	3,05
<b>CHELTUIELI CURENTE</b>	28	01	0,00	0,00	0,00	0,00	0,00	0,00	0,00	0,00
<b>CHELTUIELI DE CAPITAL</b>	29	70	85,85	0,00	10,00	95,85	0,00	27,50	65,30	3,05
<b>TITLUL XIII ACTIVE NEFINANCIARE</b>	30	71	85,85	0,00	10,00	95,85	0,00	27,50	65,30	3,05
Active fixe	31	71.01	85,85	0,00	10,00	95,85	0,00	27,50	65,30	3,05
Constructii	32	71.01.01	0,00	0,00	0,00	0,00	0,00	0,00	0,00	0,00
Alte active fixe	33	71.01.30	85,85	0,00	10,00	95,85	0,00	27,50	65,30	3,05
Din total capital										
Autoritati executive si legislative	34	51.02.01	85,85	0,00	10,00	95,85	0,00	27,50	65,30	3,05
Autoritati executive	35	51.02.01.03	85,85	0,00	10,00	95,85	0,00	27,50	65,30	3,05

DENUMIREA INDICATORILOR	Cod rand	Cod indicator	Program aprobat	Din care credite bugetare destinate siingerii pleilor restante	Influenta	Program rectificat	Program trimestrial:			
							Trm I	Trm II	Trm III	Trm IV
Partea a II-a APARARE, ORDINE PUBLICA SI SIGURANTA NATIONALA	36	59.02	3,00	0,00	0,00	3,00	0,00	0,00	0,00	3,00
Ordine publica si siguranta nationala	37	51.02	3,00	0,00	0,00	3,00	0,00	0,00	0,00	3,00
CHELTUIELI CURENTE	38	01	0,00	0,00	0,00	0,00	0,00	0,00	0,00	0,00
CHELTUIELI DE CAPITAL	39	70	3,00	0,00	0,00	3,00	0,00	0,00	0,00	3,00
TITLUL XIII ACTIVE NEFINANCIARE	40	71	3,00	0,00	0,00	3,00	0,00	0,00	0,00	3,00
Active fixe	41	71.01	3,00	0,00	0,00	3,00	0,00	0,00	0,00	3,00
Alte active fixe	42	71.01.30	3,00	0,00	0,00	3,00	0,00	0,00	0,00	3,00
Din total capital	43	61.02.50	3,00	0,00	0,00	3,00	0,00	0,00	0,00	3,00
Alte cheltuieli in domeniul ordinii publice si sigurantei nationale	44	64.02	1.134,00	0,00	0,00	1.134,00	56,70	35,60	78,20	953,60
Partea a II-a CHELTUIELI SOCIAL-CULTURALE	45	65.02	959,40	0,00	0,00	959,40	0,00	0,00	0,00	959,40
Invatamant	46	01	0,00	0,00	0,00	0,00	0,00	0,00	0,00	0,00
CHELTUIELI CURENTE	47	70	959,40	0,00	0,00	959,40	0,00	0,00	0,00	959,40
CHELTUIELI DE CAPITAL	48	71	959,40	0,00	0,00	959,40	0,00	0,00	0,00	959,40
TITLUL XIII ACTIVE NEFINANCIARE	49	71.01	959,40	0,00	0,00	959,40	0,00	0,00	0,00	959,40
Active fixe	50	71.01.01	959,40	0,00	0,00	959,40	0,00	0,00	0,00	959,40
Constructii	51	65.02.03	475,20	0,00	0,00	475,20	0,00	0,00	0,00	475,20
Din total capital	52	65.02.03.01	238,60	0,00	0,00	238,60	0,00	0,00	0,00	238,60
Invatamant prescolar si primar	53	65.02.03.02	236,60	0,00	0,00	236,60	0,00	0,00	0,00	236,60
Invatamant prescolar	54	65.02.04	484,20	0,00	0,00	484,20	0,00	0,00	0,00	484,20
Invatamant primar	55	65.02.04.01	484,20	0,00	0,00	484,20	0,00	0,00	0,00	484,20
Invatamant secundar	56	65.02.07	0,00	0,00	0,00	0,00	0,00	0,00	0,00	0,00
Invatamant secundar inferior	57	65.02.07.04	0,00	0,00	0,00	0,00	0,00	0,00	0,00	0,00
Invatamant nedefinit prin nivel	58	65.02.50	0,00	0,00	0,00	0,00	0,00	0,00	0,00	0,00
Invatamant special	59	66.02	114,60	0,00	0,00	114,60	0,00	0,00	0,00	114,60
Alte cheltuieli in domeniul invatamantului	60	01	0,00	0,00	0,00	0,00	0,00	0,00	0,00	0,00
Sanatate	61	70	114,60	0,00	0,00	114,60	0,00	0,00	0,00	114,60
CHELTUIELI CURENTE	62	71	114,60	0,00	0,00	114,60	0,00	0,00	0,00	114,60
CHELTUIELI DE CAPITAL	63	71.01	114,60	0,00	0,00	114,60	0,00	0,00	0,00	114,60
TITLUL XIII ACTIVE NEFINANCIARE	64	71.01.01	114,60	0,00	0,00	114,60	0,00	0,00	0,00	114,60
Active fixe	65	66.02.08	0,00	0,00	0,00	0,00	0,00	0,00	0,00	0,00
Constructii										
Din total capital										
Servicii de sanatate publica										